

2026년 4월

공공보건의료인력 리더십 교육 등록 안내

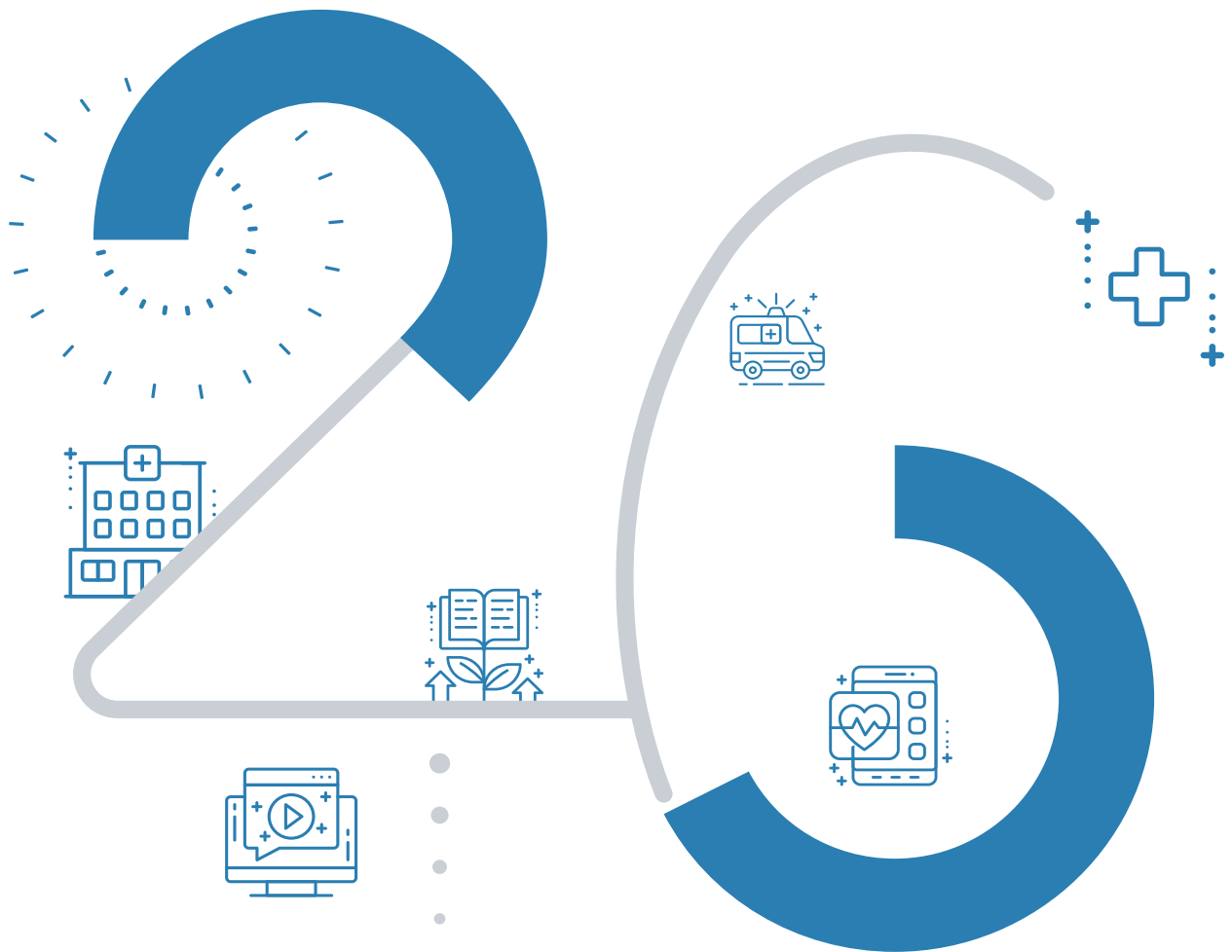



교육과정별 세부 계획



2026년 공공의료기관 신입직 입문 교육

| | | | |
|------|--|------|------------------------|
| 교육시간 | 21시간(온라인 3시간, 집합 18시간) | 교육인원 | 30명 |
| 교육일정 | 4.6.(월) 13:30 ~ 4.8.(수) 16:30 | 교육방법 | 혼합교육(Blended Learning) |
| 교육대상 | 공공의료기관 및 시·도 공공보건의료지원단 신입직원(입사 2년 미만) | | |
| 교육장소 | 호텔스카이파크 킹스타운 동대문점 14층 킹스홀 (서울시 중구) | | |
| 교육목표 | <ul style="list-style-type: none"> 공공의료기관 종사자로서 열정과 사명감을 갖고 나만의 비전과 커리어를 수립할 수 있다. 공공의료기관 신입직원이 갖춰야 하는 직무 기본 역량을 습득하여 현장 업무에 활용할 수 있다. | | |

| 일자 | 모듈 | 시간 | 강의내용 | 교육방법 |
|-------|---------|------|---------------------------|-------|
| 사전 학습 | 직무 역량 | 3H | 병원 공문서 마스터되기-공문서의 모든 것 | 이러닝 |
| 1일차 | 도입 | 0.5H | 과정 소개 및 교육 안내 | - |
| | 공공의료 이해 | 2H | 나의 직장, 공공의료기관 알아보기 | 강의/사례 |
| | | 2H | 공공의료기관 소통체계 구축을 위한 팀워크 형성 | 워크숍 |
| 2일차 | 소통과 협업 | 1H | 함께 일하고 싶어지는 조직 내 소통법 | 강의/사례 |
| | | 1H | 신입직원을 위한 비즈니스 매너와 에티켓 | 강의/실습 |
| | 직무 역량 | 3H | 일잘러가 되기 위한 엑셀 실무 테크닉 | 강의/실습 |
| | | 2H | 업무 시간이 단축되는 AI 활용법 | 강의/실습 |
| 3일차 | 직무 역량 | 3H | 최신 공공언어 이해와 공문서 작성 실습 | 강의/실습 |
| | | 3H | 유능한 신입직원의 보고서 작성 스킬 | 강의/실습 |
| | 마무리 | 0.5H | 교육과정 마무리 및 수료 | - |

기타사항

- 수료기준** : 사전 온라인 학습 100% 이수(~4.3.) + 대면교육 80% 이상 이수 및 근태평가 감점 합계 8점 미만
※ 이러닝 사전 이수 방법: <https://www.edunmc.or.kr> 접속 → 교육과정 신청 → 온라인 클래스-이러닝 → '공문서'로 검색 → '병원 문서 마스터되기-공문서의 모든 것' 수강
- 신청방법** : 학습관리시스템 (www.edunmc.or.kr) 회원가입 → 공공보건교육에서 신청
※ 교육취소는 교육시작일 기준 5일 전까지 가능하며 위반 시 추후 소속기관 임직원의 교육대상 선정에 불이익이 있을 수 있음
- 신청기한** : 2026. 2. 24.(화) ~ 3. 13.(금)
- 교육비** : 무료 (숙박비 및 일부 식비(2, 3일차 중식) / 단, 숙박의 경우 서울 등 수도권 일부 지역 제외)
- 담당자 연락처** : 02-6362-3788 (교육전략기획팀 홍지의)
※ 교육내용 및 시간 등은 변경될 수 있음



1. 교육신청방법

▶ 교육신청

신청방법

- ① 국립중앙의료원 공공보건의료교육훈련센터 홈페이지(www.edunmc.or.kr) 접속
- ② 회원가입 후 로그인 (기존 회원의 경우 로그인)
- ③ 교육신청 > 교육명 > 신청 클릭

공공보건의료교육훈련센터
education & training center for public healthcare

국립중앙의료원
닥터링크

Click
로그인 회원가입

소개
교육안내
교육과정 신청
커뮤니티
자료실
마이페이지

공공보건의료교육훈련센터는

공공보건의료 인력양성 및 역량제고에 필요한 다양한 교육과정 개발, 보급으로 공공의료기관 의료서비스 질을 높이고 지역간 의료서비스 격차 해소 등 국민건강 증진에 기여하고 있습니다.

공공보건교육

의료임상교육

방문교육

위기대응교육

이러닝

가상시뮬레이션

2. 교육수료증 다운로드

▶ 교육수료

| | |
|--------|---|
| 수료기준 | 총 교육시간의 80% 이상 참가 및 근태평가 감점 합계 8점 미만 시 수료 ※ 공무, 질병 등의 사유로 교육 참석이 어려운 경우 교육담당자에게 사전 알림 필요 |
| 수료증 발급 | 교육 종료 후 3일 이후 온라인 출력 |
| 출력방법 | 마이페이지 > 수료증 > 수료 클릭 |

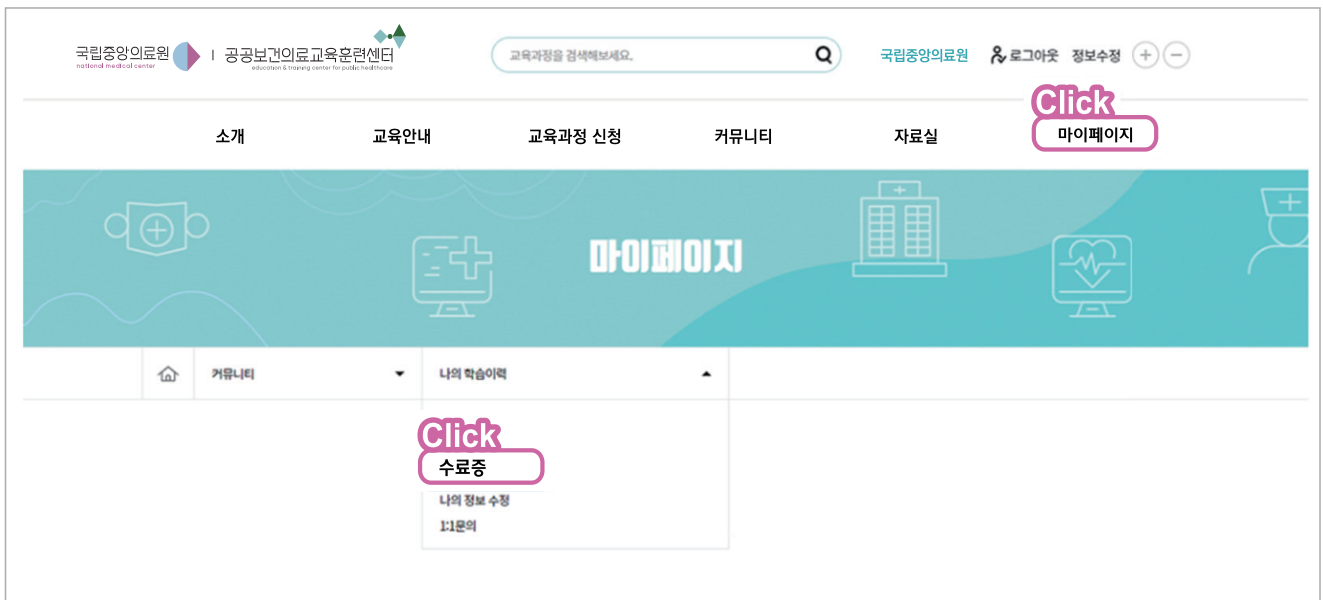

3. 교육자료 다운로드

▶ 교육자료

The screenshot shows the 'My Page' (마이페이지) section of the National Medical Center website. The navigation bar includes '소개', '교육안내', '교육과정 신청', '커뮤니티', '자료실', and '마이페이지' (highlighted with a 'Click' callout). The main content area is titled '나의 학습이력' (My Learning Record) and contains three sections: '나의 교육현황' (My Education Status), '공지사항' (Notice), and '수강신청한 교육' (Enrolled Courses). The '수강신청한 교육' section shows a course titled '2025년 기본 심폐소생술(KBLS Provider) 시뮬레이션' with a 'Click' callout pointing to the course name. A '접수하기' (Apply) button is visible at the bottom right of this section.

| 나의 교육현황 | 공지사항 |
|---------------------------------------|---|
| 최근 접속일시 2022.11.24 09:12:14 | • [언론보도] 국립중앙의료원, 「2022년 공공보건의료 관리부장 포럼」 성료 |
| 수강중인 과정 0개 (총 이수시간 : 35.0 시간) | • (동향분석) 공공의료 INSIGHT 2022년 1호 |
| 수강완료과정 8개 (집합교육 : 6개 온라인교육 : 2개) | • [언론보도] 국립중앙의료원, 「제1기 HRD전문가 양성 교육」 실시 |

| 수강신청한 교육 |
|---|
| 실시간 온라인 의료영상교육(간호사) 2025년 기본 심폐소생술(KBLS Provider) 시뮬레이션 |
| • 수강기간: 22/11/03 - 22/11/30 |
| • 숙박여부: 미숙박 신청완료 |
| 접수하기 |

마이페이지 > 나의학습이력 > 교육명 > 교육자료 다운로드

4. 교육문의 및 기타

▶ 교육문의

| 구분 | 교육 | 연락처 |
|--------------|------------------------------|----------------------------|
| 교육전략기획팀 | 공공보건의료인력 리더십 교육 | 02-6362-3788 |
| | 공공보건의료 온라인 교육 | 02-6362-3781 |
| 의료임상교육팀 | 의사직 역량 강화 교육 | 02-6362-3787, 3790 |
| | 간호사직 역량 강화 교육 | 02-6362-3769, 3748 |
| | 중환자 및 소아응급 간호사 양성 교육 | 02-6362-3793, 3784 |
| | 의료기사직 역량 강화 교육 | 02-6362-3782, 02-6363-8107 |
| | 항생제 적정 사용관리(ASP) 전문 인력 양성 교육 | 02-6362-3787, 3790 |
| 위기대응교육팀 | 공공보건의료인력 위기 대응 역량 강화 교육 | 02-6362-3773, 3783 |
| | 필수의료서비스 맞춤형 방문교육 | 02-6362-3773, 3783 |
| | 역학조사관 교육 | 02-6362-3789, 02-6363-8128 |
| | 방역관 및 감염병관리자 교육 | 02-6362-3759 |
| | 신종 및 생물테러감염병 대응 전문요원 교육 | 02-6362-3779, 02-6363-8111 |
| 인력지원교육팀 | 공공보건의료인력 공공보건사업 교육 | 02-6362-3741 |
| 학습관리시스템 이용문의 | 회원가입, 로그인, 교육신청 | 02-6362-3781 |

▶ 공공보건의료교육훈련센터 약도

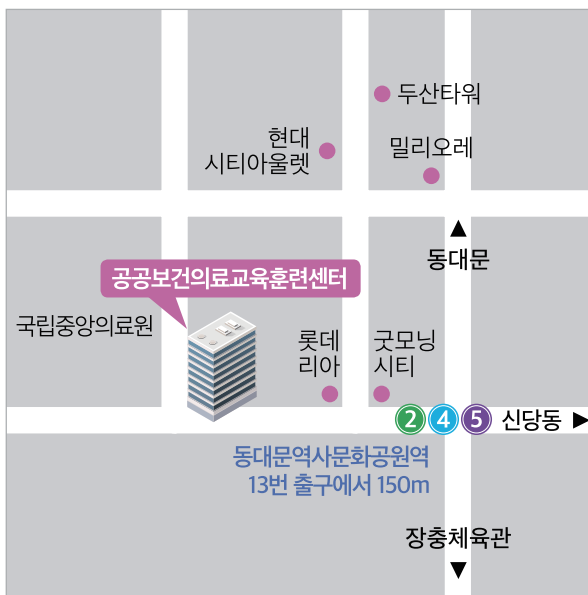

[지하철 이용시]

지하철 2,4,5호선 동대문역사문화공원역 하차 후
13번 출구로 나오신 뒤 150m 직진 후 스타벅스 건물

[버스 이용시]

을지로 6가 · 국립중앙의료원 앞 하차

간선 - 100, 152, 202, 261, 407

지선 - 2014, 2233

동대문역사문화공원 앞 하차

간선 - 105, 144, 301, 407, 420

지선 - 2015, 7211

광역 - 9403

III

교육장 오시는 길



교육장 호텔스카이파크 킹스타운 동대문점 14층 킹스홀

주소 서울시 중구 장충단로 13길 20(현대시티아울렛 건물)

사이트 www.skyparkhotel.com



찾아오시는 길

자가용 이용시 • 호텔스카이파크 킹스타운 동대문점 검색

지하철 이용시 • 1,4호선 동대문역 8번 출구 도보 5분/현대시티아울렛동대문
• 2,4,5호선 동대문역사문화공원역 14번 출구 도보 6분/현대시티아울렛동대문