

2026년 제6기

공공보건의료 지역사회 리더 양성 과정 등록 안내

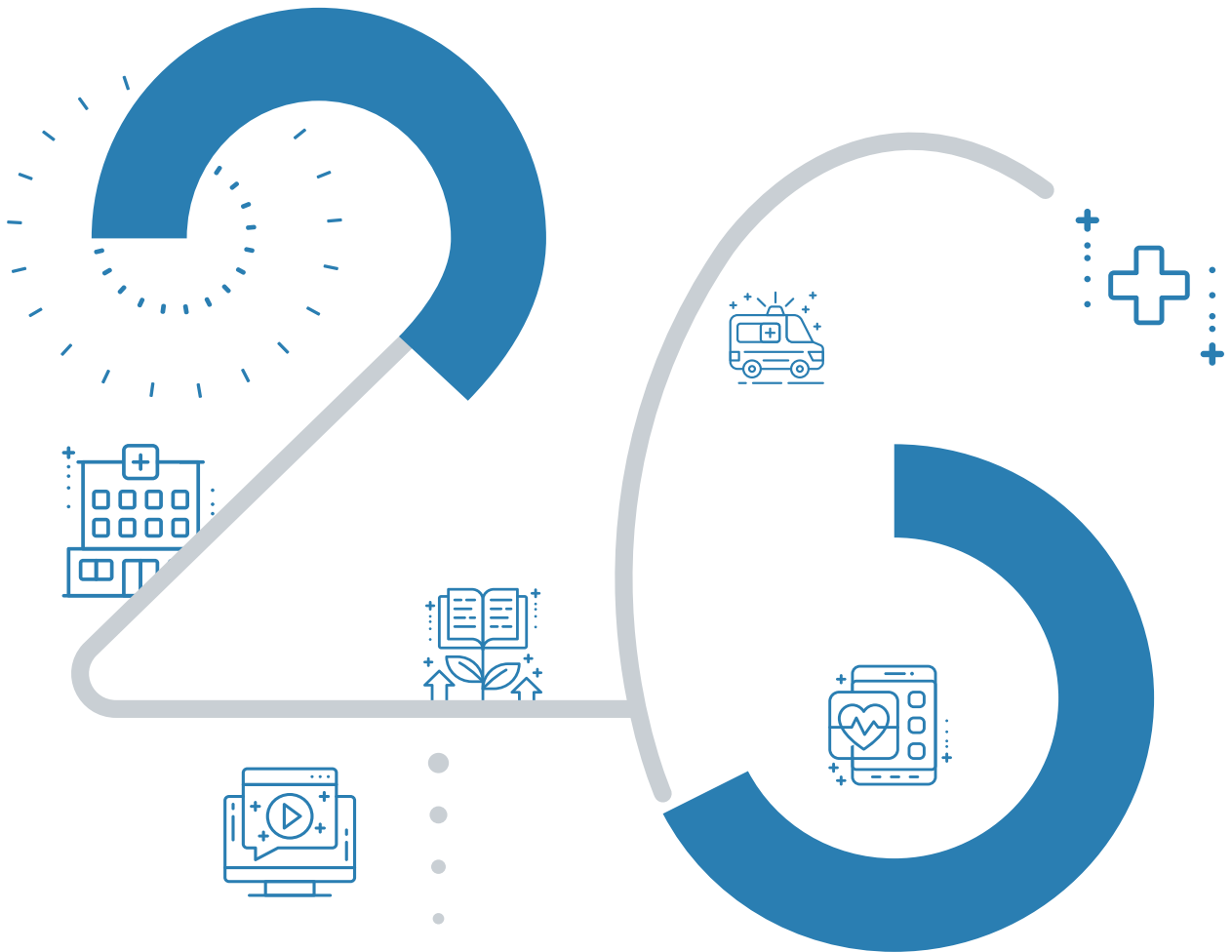



추진배경 및 경과



▶ 추진배경

- 지역 간 건강 격차, 고령화, 감염병 상황 등 현재 당면한 문제들을 지역사회 차원에서 인식하고, 건강한 지역사회를 구축할 수 있도록 공공보건의료분야에서 주체적인 역할을 수행할 수 있는 '지역사회 리더'의 필요성 대두

- ▶ **지역사회 리더란?** : 지역 문제의 해결능력을 형성하기 위해 다른 사람들에게 영향을 미치거나 동기부여를 하는 개인이나 소수집단 (박진도, 우정규, 2005.)
- ▶ **지역사회 리더의 중요성** : 지역사회의 문제를 해결하는데 있어서 그 지역의 문제해결과 의사결정을 가장 효율적으로 할 수 있는 기술을 보유하고 있으며, 사익보다는 공적인 이익을 앞세움

- 이를 위해 권역·지역 책임의료기관 및 시도 공공보건의료지원단의 보직자를 중심으로 지역사회 공공보건의료 리더로 활동할 수 있도록 표준화된 프로그램의 개발 및 공급 필요

▶ 추진경과

- ▶ 2021.4.~10. | 제1기 교육과정 운영 및 수료 (8차, 30명 수료)
- ▶ 2021.12. | 지역사회 강사 풀 등록 및 관리시스템 구축
- ▶ 2022.5.~ 9. | 제2기 교육과정 운영 및 수료 (7차, 32명 수료)
- ▶ 2023.4.~ 9. | 제3기 교육과정 운영 및 수료 (7차, 37명 수료)
- ▶ 2023.12. | 지역사회 리더 양성 과정 수료자의 밤 개최(26명 참석)
- ▶ 2024.5.~ 7. | 제4기 교육과정 운영 및 수료(4차, 29명 수료)
- ▶ 2024.11. | 지역사회 리더 양성 과정 수료자의 밤 개최(21명 참석)
- ▶ 2025.4.~ 8. | 제5기 교육과정 운영 및 수료(5차, 27명 수료)

▶ 주요성과 및 한계점



- 실질적인 지역사회 문제 해결을 위한 교육대상 확대
* 공공의료기관, 시도 공공보건의료지원단, 시도 및 시군구 공무원, 유관기관 등
- 높은 평균 만족도 기록
* ('22년) 9.54/10점 → ('23년) 9.68/10점 → ('24년) 9.63/10점 → ('25년) 9.75/10점
- 지난 기수의 수료생 간의 교류의 장 마련('23~'24) → '수료자의 밤' 개최
- 공공보건의료 현장의 다양한 최신 사례 학습 및 리더 역량 함양



- 일방향 강의식 교육보다는 토론과 실습이 포함된 쌍방향 참여식 교육 필요
→ 학습자 참여형 교과목을 편성하여 학습효과 극대화 및 교육방법 다각화 모색
- 지속적인 수료생 사후관리체계 방안 마련 필요



▶ 교육목표 및 추진 전략

지역사회에서 주체적인 역할을 수행할 수 있는 공공보건의로 전문가 양성

교육목적

지역사회 공공보건의로 리더로서의 역량 강화 및 마인드 제고를 통해 지역 맞춤형 공공보건의로 전문가로 활동 할 수 있도록 인력을 양성

교육목표

- ① 공공보건의로 서비스 제공자로서 지역사회에서 주체적인 역할을 수행할 수 있다.
- ② 국내외 최신 보건의로 트렌드를 알고, 지역사회 리더로서 미래 방향을 설계할 수 있다.
- ③ 지역사회 리더에게 필요한 융합적이고 통섭적인 리더십을 함양할 수 있다.
- ④ 정책과 현장 간 리더들과의 소통 강화를 통해 정보 공유 및 전문적 협력 네트워크를 구축할 수 있다.

2026 추진 전략

① 국내외 최신 보건의로 트렌드

- 정책·의료AI·통합돌봄 등 트렌드 중심의 교과목 재구성
- 국내외 우수사례 기반 사례학습 확대

② 융합형 지역 리더 역량 배양

- 다학제적 협력강화를 통한 지역 문제해결 역량 함양
- 사회적·시대적 변화에 부응하는 융합형 지역리더 양성

③ 인적네트워크 활성화

- 인적 네트워크를 통한 리더 간 정보 공유 활성화 및 협력 기반 강화
- 1~5기 수료생과의 교류 추진

④ 사후관리체계 강화

- 수료생을 위한 사후관리 지원 체계 마련
- 강사, 자문위원 등 수료생의 지속적 활동 지원



교육개요



▶ **교육대상** | 공공의료기관, 시도 및 시군구 공무원, 시도 공공보건의료지원단 등 유관기관 보직자

▶ **교육기간** | 2026년 4월 ~ 7월 (총 33시간)
① 사전 온라인 학습 : ~ 4. 27.(월) (4시간)
② 집합교육 : 총 4차 (29시간)

▶ **교육방법** | 혼합교육(Blended Learning)

▶ **교육인원** | 30명 내외

▶ **수료조건** | ① 사전 온라인 학습 100% 이수
② 사후 교육시간의 80% 이상 이수 (23시간 이상)
③ 교육 과제 수행

▶ **주요 교육 내용** [교육과정 세부 계획 참조]

모듈	차시	일정	주요내용
정책을 실현하는 리더	사전 (이러닝)	~ 4.27.(월)	공공보건의료정책(2024)
	1차	4.28.(화) ~ 4.29.(수)	과정 오리엔테이션, 우리나라 보건의료체계의 이해, 지·필·공(지역·필수·공공의료) 강화를 위한 공공보건의료 정책 방향, 지역 중심 일차의료로의 전환, 지역기반 의료-돌봄 통합지원사업의 추진 방향과 과제, 지역사회 리더 교류의 장
현장에 강한 리더	2차	5.29.(금)	정책 실행력을 높이는 사업 전략 수립, 지역완결형 의료를 위한 우리 지역 플래닝
지역을 설계하는 리더	3차	6.18.(목) ~ 6.19.(금)	지역 보건의료 위기관리와 공공 리더십, 통합돌봄 시범사업 우수기관 사례 공유, 공공보건의료 발전을 위한 리더의 소통과 협력, 찾아가는 지역 공공의료 현장학습 - 지역사회 보건의료 현황 분석 및 연계협력 사례, 공공병원 현장 방문
미래를 준비하는 리더	4차	7.24.(금)	시가 바꿀 의료·복지·돌봄 패러다임, ESG 경영, 지속가능한 미래를 준비하는 병원, 명사특강, 수료식



교육과정별 세부 계획



제6기 공공보건의로 지역사회 리더 양성 과정

교육시간	33시간(온라인 4시간, 집합 29시간)	교육인원	30명
교육일정	1차: 4.28.(화)~29.(수) 2차: 5.29.(금) 3차: 6.18.(목)~19.(금) 4차: 7.24.(금)	교육방법	혼합교육 (Blended Learning)
교육대상	공공의료기관, 시도 및 시군구 공무원, 시도 공공보건의료지원단 등 유관기관 보직자		
교육장소	호텔스카이파크 킹스타운 동대문점 14층 킹스홀 (서울시 중구)		
교육목표	<ul style="list-style-type: none"> · 공공보건의로 서비스 제공자로서 지역사회에서 주체적인 역할을 수행할 수 있다. · 국내외 최신 보건의로 트렌드를 알고, 지역사회 리더로서 미래 방향을 설계할 수 있다. · 지역사회 리더에게 필요한 융합적이고 통섭적인 리더십을 함양할 수 있다. · 정책과 현장 간 리더들과의 소통 강화를 통해 정보 공유 및 전문적 협력 네트워크를 구축할 수 있다. 		

모듈	차시	일자	강의내용	시간	관련 역량
사전학습			공공보건의료정책(2024)	4H	비전제시 전략적 사고
정책을 실현하는 리더	1차	4.28.(화) 13:30 ~ 4.29.(수) 15:00 (2일)	과정 오리엔테이션	1H	-
			우리나라 보건의료체계의 이해	2H	전문성 전략적사고 문제해결 비전제시 융합능력
			지·필·공 강화를 위한 공공보건의료 정책 방향	1H	
			지역필수의료법으로 살펴보는 지역의료 운영체계 구축 전략	2H	
			초고령화 시대, 지역 중심 일차의료로의 전환	1.5H	
			지역기반 의료-돌봄 통합지원사업의 추진 방향과 과제	1.5H	
지역사회 리더 교류의 장	1H				
현장에 강한 리더	2차	5.29.(금) 10:00~16:00	정책 실행력을 높이는 사업 전략 수립	2H	융합능력 의사결정 문제해결
			지역완결형 의료를 위한 우리 지역 플래닝	3H	
지역을 설계하는 리더	3차	6.18.(목) 13:00 ~ 6.19.(금) 15:00 (2일)	지역 보건의로 위기관리와 공공 리더십	1H	공동체의식 신뢰형성 비전제시 의사결정
			찾아가는 지역 공공의료 현장학습 - 지역사회 보건의료 현황 분석 및 연계협력 사례 - 공공의료 현장 방문	3H	
			통합돌봄 시범사업 우수기관 사례 공유	2H	
			공공보건의료 발전을 위한 리더의 소통과 협력	2H	
미래를 준비하는 리더	4차	7.24.(금) 10:00~17:00	시가 바꿀 의료·복지·돌봄 패러다임	1.5H	공동체의식 융합능력 비전제시
			ESG 경영, 지속가능한 미래를 준비하는 병원	1.5H	
			명사특강	2H	
			수료식	1H	



교육과정별 세부 계획(기타사항)



제6기 공공보건의로 지역사회 리더 양성 과정

기타사항

- **수료기준** : 사전 온라인 학습 100% 이수(~4.27.)
+ 대면교육 80% 이상 이수 및 근태평가 감점 합계 8점 미만
 - **신청방법** : 학습관리시스템 (www.edunmc.or.kr) 회원가입 → 공공보건교육에서 신청
※ 교육취소는 교육시작일 기준 5일 전까지 가능하며 위반 시 추후 소속기관 임직원의 교육대상 선정에 불이익이 있을 수 있음
 - **신청기한** : 2026. 3. 11.(수) ~ 3. 25.(수)
 - **교육비** : 무료 (식비 및 숙박비/단, 숙박의 경우 서울 및 수도권 일부 지역 제외)
 - **담당자 연락처** : 02-6362-3779 (지역의료교육팀 홍지희)
- ※ 교육내용 및 시간 등은 변경될 수 있음



핵심역량 및 교육목표와의 관계

핵심역량

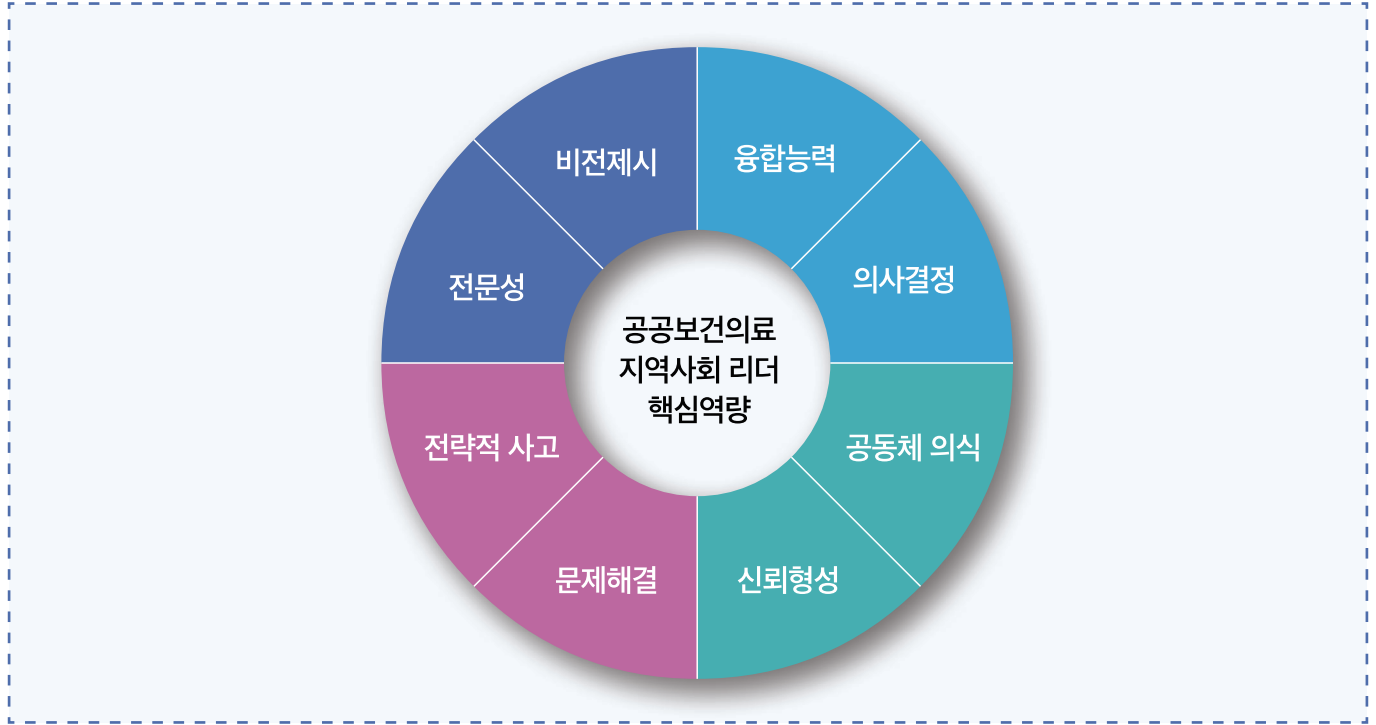

*참고문헌 : 공공조직 리더십역량 모델 개발 절차(김홍준, 2018), 서울시 인재상 및 역량 체계 재설계 방안(김귀영, 2011)

교육목표와 핵심역량의 관계

교육목표	핵심역량
1. 공공보건의로 서비스 제공자로서 지역사회에서 주체적인 역할을 수행할 수 있다.	전문성
	비전제시
2. 국내외 최신 보건의로 트렌드를 알고, 지역사회 리더로서 미래 방향을 설계할 수 있다.	전략적 사고
	문제해결
3. 지역사회 리더에게 필요한 융합적이고, 통섭적인 리더십을 함양할 수 있다.	융합능력
	의사결정
4. 정책과 현장 간 리더들과의 소통 강화를 통해 정보 공유 및 전문적 협력 네트워크를 구축할 수 있다.	공동체 의식
	신뢰형성



1. 교육신청방법

▶ 교육신청

신청방법

- ① 국립중앙의료원 공공보건의료교육훈련센터 홈페이지(www.edunmc.or.kr) 접속
- ② 회원가입 후 로그인 (기존 회원의 경우 로그인)
- ③ 교육신청 > 교육명 > 신청 클릭

공공보건의료교육훈련센터
education & training center for public healthcare

국립중앙의료원
닥터링크

Click
로그인 회원가입

소개
교육안내
교육과정 신청
커뮤니티
자료실
마이페이지

공공보건의료교육훈련센터는

공공보건의료 인력양성 및 역량제고에 필요한 다양한 교육과정 개발, 보급으로 공공의료기관 의료서비스 질을 높이고 지역간 의료서비스 격차 해소 등 국민건강 증진에 기여하고 있습니다.

Click

공공보건교육

의료임상교육

방문교육

위기대응교육

이러닝

가상시뮬레이션

2. 교육수료증 다운로드

▶ 교육수료

수료기준	총 교육시간의 80% 이상 참가 및 근태평가 감점 합계 8점 미만 시 수료 ※ 공무, 질병 등의 사유로 교육 참석이 어려운 경우 교육담당자에게 사전 알림 필요
수료증 발급	교육 종료 후 3일 이후 온라인 출력
출력방법	마이페이지 > 수료증 > 수료 클릭

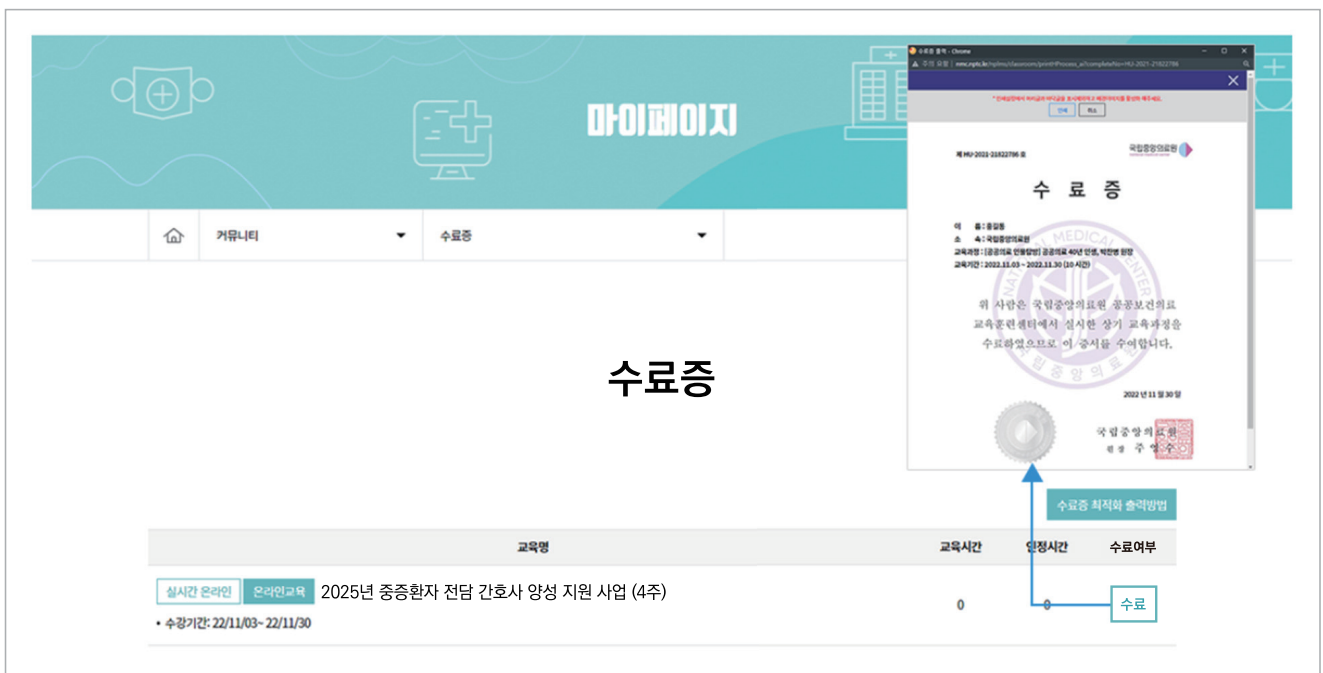
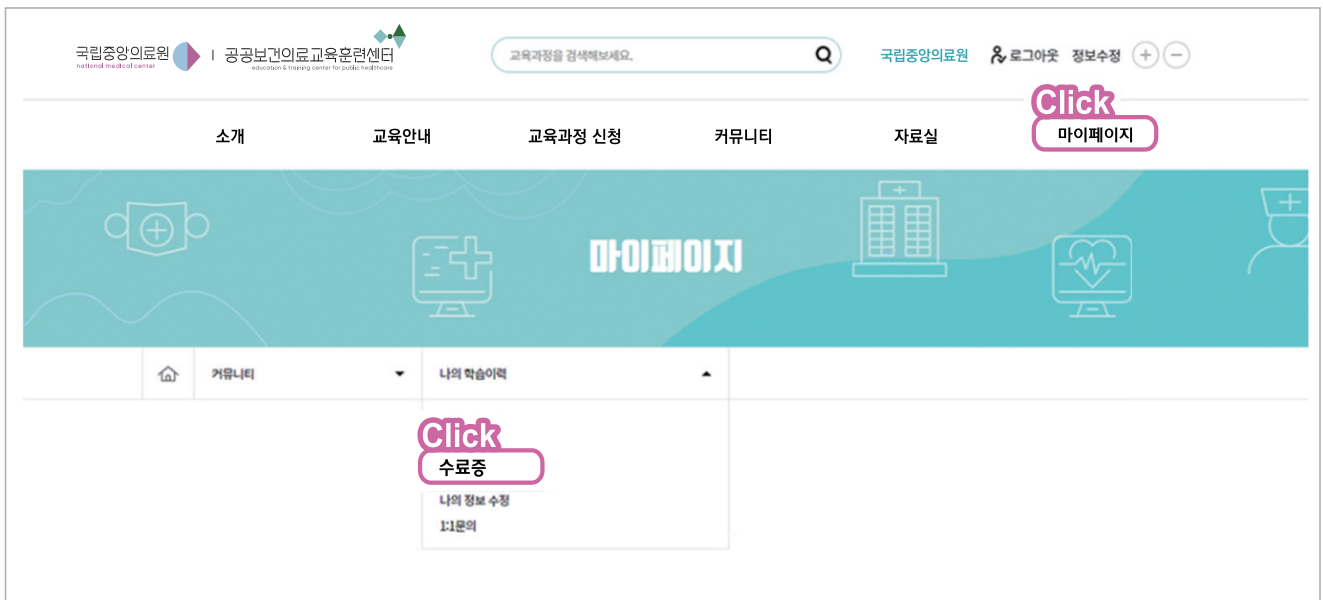

3. 교육자료 다운로드

▶ 교육자료

The screenshot shows the 'My Page' (마이페이지) section of the National Medical Center website. The navigation menu includes '소개', '교육안내', '교육과정 신청', '커뮤니티', '자료실', and '마이페이지' (highlighted with a 'Click' callout). The main content area is titled '나의 학습이력' (My Learning History) and contains three sections: '나의 교육현황' (My Education Status), '공지사항' (Notice), and '수강신청한 교육' (Enrolled Education). The '수강신청한 교육' section has a 'Click' callout pointing to the '2025년 기본 심폐소생술(KBLS Provider) 시뮬레이션' course. A '접수하기' (Apply) button is visible at the bottom right of this section.

나의 교육현황	공지사항
최근 접속일시 2022.11.24 09:12:14	• [언론보도] 국립중앙의료원, 「2022년 공공보건의료 관리부장 포럼」 성료
수강중인 과정 0개 (총 이수시간 : 35.0 시간)	• (동향분석) 공공의료 INSIGHT 2022년 1호
수강완료과정 8개 (집합교육 : 6개 온라인교육 : 2개)	• [언론보도] 국립중앙의료원, 「제1기 HRD전문기 양성 교육」 실시

수강신청한 교육
실시간 온라인 의류검상 교육(간호사) 2025년 기본 심폐소생술(KBLS Provider) 시뮬레이션
• 수강기간: 22/11/03 - 22/11/30
• 숙박여부: 미숙박 신청완료
접수하기

마이페이지 > 나의학습이력 > 교육명 > 교육자료 다운로드

4. 교육문의 및 기타

▶ 교육문의

구분	교육	연락처
교육전략기획팀	공공보건의로인력 리더십 교육	02-6362-3788
	공공보건의로 온라인 교육	02-6362-3774, 3781
의료임상교육팀	의사직 역량 강화 교육	02-6362-3787, 3790
	간호사직 역량 강화 교육	02-6362-3748, 3769
	중환자 및 소아응급 간호사 양성 교육	02-6362-3793, 3784
	의료기사직 역량 강화 교육	02-6362-3782, 3784
	항생제 적정 사용관리(ASP) 전문 인력 양성 교육	02-6362-3787, 3790
	신종 및 생물테러감염병 대응 전문요원 교육	02-6362-3793
지역의료교육팀	지역·필수·공공의로 역량 강화 교육	02-6363-8111, 02-6362-3779
	지역·필수·공공의로 맞춤형 방문교육	02-6362-3783
	역학조사관 교육	02-6362-3789
	방역관 및 감염병관리자 교육	02-6362-3759
인력지원교육팀	예비의로인력 교육	02-6362-3741
학습관리시스템 이용문의	회원가입, 로그인, 교육신청	02-6362-3774, 3781

▶ 공공보건의로교육훈련센터 약도

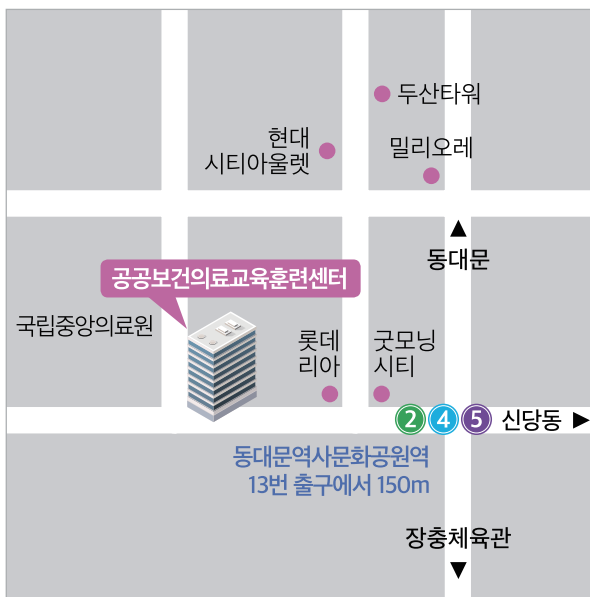

[지하철 이용시]

지하철 2,4,5호선 동대문역사문화공원역 하차 후
13번 출구로 나오신 뒤 150m 직진 후 스타벅스 건물

[버스 이용시]

을지로 6가 · 국립중앙의료원 앞 하차

간선 - 100, 152, 202, 261, 407
지선 - 2014, 2233

동대문역사문화공원 앞 하차

간선 - 105, 144, 301, 407, 420
지선 - 2015, 7211
광역 - 9403



교육장 호텔스카이파크 킹스타운 동대문점 14층 킹스홀

주소 서울시 중구 장충단로 13길 20(현대시티아울렛 건물)

사이트 www.skyparkhotel.com



찾아오시는 길

자가용 이용시 • 호텔스카이파크 킹스타운 동대문점 검색

지하철 이용시 • 1,4호선 동대문역 8번 출구 도보 5분/현대시티아울렛동대문
 • 2,4,5호선 동대문역사문화공원역 14번 출구 도보 6분/현대시티아울렛동대문