

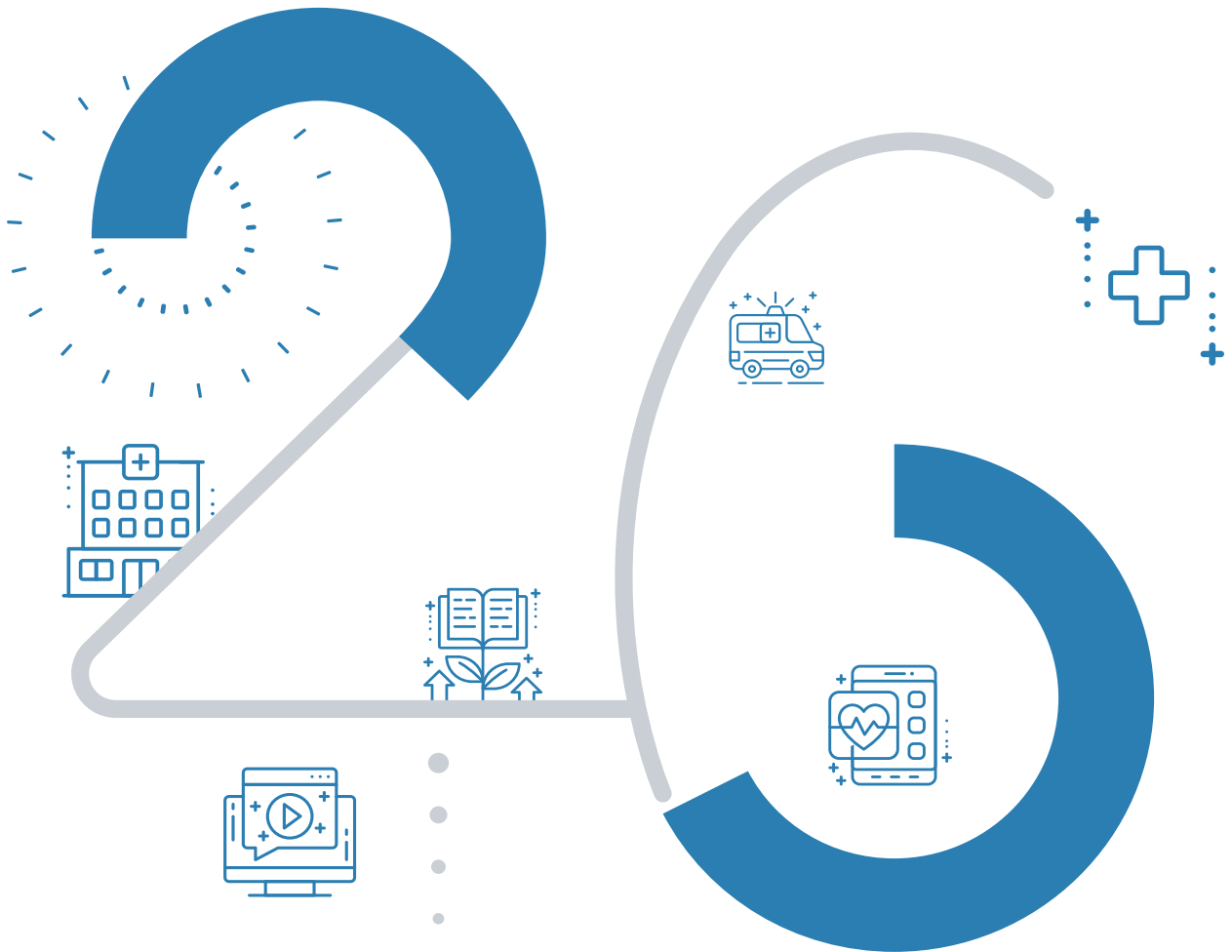

2026년 5월

의료기사직 역량 강화 교육 등록 안내





교육과정별 세부 계획



임상병리사를 위한 혈액관리 실무 교육

교육시간	2일(11.5시간)	교육인원	20명 (최대 24명)
교육일정	5. 14.(목) 10:00 ~ 5. 15.(금) 16:30	교육방법	집합교육
교육대상	공공의료기관 임상병리사		
교육장소	호텔스카이파크 킹스타운 동대문점 14층 킹스홀(서울시 중구)		
교육목표	<ul style="list-style-type: none"> · 지역 공공의료체계에서 요구되는 임상병리사의 역할과 책무를 이해하고, 지역사회 필수의료 지원 기능을 수행할 수 있다. · 혈액·수혈 관리 체계를 이해하고 혈액사고 예방과 수혈이상반응관리 방안을 습득하여 현업에 적용 할 수 있다. 		

일자	모듈	시간	강의내용	교육방법
5.14. (목)	교육 행정	10:00~10:30 ('30)	과정 소개 및 교육 안내	-
	보건의료 정책	10:30~11:30 ('60)	지역사회와 하나되는 임상병리사의 역할과 발전방향	강의/사례
	의료의 질 관리	12:30~13:30 ('60)	인공지능을 이용한 실무업무 및 정도관리 프로세스 개선방법	강의/사례
	혈액 관리	13:30~14:30 ('60)	혈액제제 및 혈액 보관 방법	강의/사례
	수혈 관리	14:30~15:30 ('60)	수혈 오류 예방을 위한 전산시스템 구축 및 적용사례	강의/사례
15:30~17:30 ('120)		혈액사고 사례 및 오류분석 대처방안 Case Study	강의/토론	
5.15. (금)	수혈 관리	10:00~11:30 ('90)	수혈 전 검사 및 응급·대량 수혈 대응 프로세스	강의/사례
		11:30~12:30 ('60)	수혈이상반응 및 관리	강의/사례
	인증 및 수가	14:00~15:00 ('60)	의료기관 인증평가 준비 전략	강의/사례
		15:00~16:00 ('60)	건강보험제도와 수가의 이해	강의/사례
	교육 행정	16:00~16:30 ('30)	교육 수수료 및 평가	-

*교육내용 및 시간 등은 변경될 수 있음

기타사항

- **수료기준** : 대면교육 80% 이상 이수 및 근태평가 감점 합계 8점 미만
- **교육신청방법** : 학습관리시스템(www.edunmc.or.kr) → 의료임상교육에서 신청
 ※ 교육 신청이 조기 마감될 수 있으며, 인원 초과 시 기관별로 참가 인원 조정함
 ※ 교육취소는 교육시작일 기준 **14일 전까지** 가능하며, 취소시 대체자 지정을 권고함
 위반 시 추후 소속기관 임직원의 교육대상 선정에 불이익이 있을 수 있음
- **신청기한** : 2026. 4. 1.(수) ~ 4. 17.(금)
- **교육비** : 무료 (숙박 2인 1실(랜덤), 중식 제공)
 ※ 소속기관이 서울에 위치한 경우 숙박 불가능
 ※ 교육생 주차지원 불가능
- **대한임상병리사협회 보수교육 1평점 부여 예정**
- **담당자 연락처** : 02-6362-3784 (의료임상교육팀 최혜원)



1. 교육신청방법

▶ 교육신청

신청방법

- ① 국립중앙의료원 공공보건의료교육훈련센터 홈페이지(www.edunmc.or.kr) 접속
- ② 회원가입 후 로그인 (기존 회원의 경우 로그인)
- ③ 교육신청 > 교육명 > 신청 클릭

국립중앙의료원 | 공공보건의료교육훈련센터

교육과정을 검색해보세요

국립중앙의료원 닥터링크

Click 로그인 회원가입

소개 교육안내 교육과정 신청 커뮤니티 자료실 마이페이지

국민을 품다
건강을 잇다
행복을 담다
공공의료!

공공보건의료교육훈련센터는 공공보건의료 인력양성 및 역량제고에 필요한 다양한 교육과정 개발, 보급으로 공공의료기관 의료서비스 질을 높이고 지역간 의료서비스 격차 해소 등 국민건강 증진에 기여하고 있습니다.

Click

공공보건교육 의료임상교육 방문교육 위기대응교육 이러닝 가상시뮬레이션

2. 교육수료증 다운로드

▶ 교육수료

수료기준	총 교육시간의 80% 이상 참가 및 근태평가 감점 합계 8점 미만 시 수료 ※ 공무, 질병 등의 사유로 교육 참석이 어려운 경우 교육담당자에게 사전 알림 필요
수료증 발급	교육 종료 후 3일 이후 온라인 출력
출력방법	마이페이지 ▶ 수료증 ▶ 수료 클릭

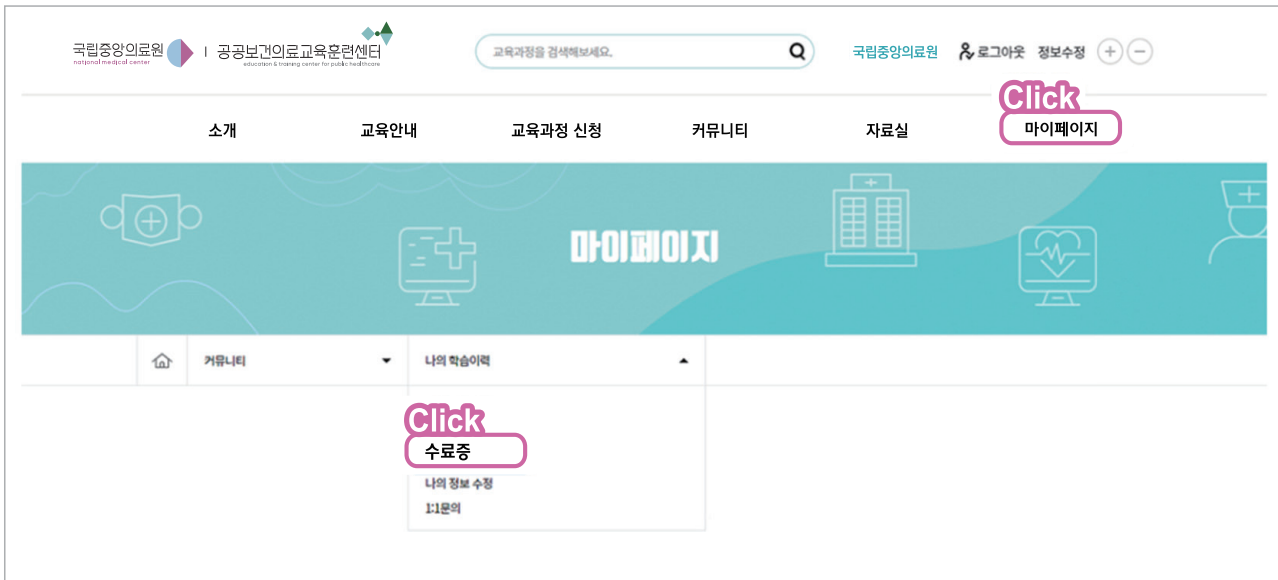

3. 교육자료 다운로드

▶ 교육자료

The screenshot shows the 'My Page' (마이페이지) section of the National Medical Center website. The navigation bar includes '소개', '교육안내', '교육과정 신청', '커뮤니티', '자료실', and '마이페이지' (highlighted with a 'Click' callout). The main content area is titled '나의 학습이력' (My Learning History) and contains three sections: '나의 교육현황' (My Education Status), '공지사항' (Notice), and '수강신청한 교육' (Enrolled Courses). The '나의 교육현황' section shows a table with columns for '최근 접속일시' (Last Access Time), '수강중인 과정' (Enrolled Course), and '수강완료과정' (Completed Course). The '공지사항' section lists recent notices. The '수강신청한 교육' section shows a course titled '2026년 기본 심폐소생술(KBLS Provider) 시뮬레이션' (2026 Basic BLS Provider Simulation) with a 'Click' callout pointing to the course title. A '접수하기' (Apply) button is visible at the bottom right of the course details.

나의 교육현황	공지사항
최근 접속일시: 2022.11.24 09:12:14	• [언론보도] 국립중앙의료원, 「2022년 공공보건의료 관리부장 포럼」 성료
수강중인 과정: 0개 (총 이수시간: 35.0 시간)	• (동향분석) 공공의료 INSIGHT 2022년 1호
수강완료과정: 8개 (집합교육: 6개 온라인교육: 2개)	• [언론보도] 국립중앙의료원, 「제1기 HRD전문가 양성 교육」 실시

수강신청한 교육
실시간 온라인 의료임상교육(간호사) 2026년 기본 심폐소생술(KBLS Provider) 시뮬레이션
수강기간: 22/11/03 - 22/11/30
숙박여부: 미숙박 신청완료
접수하기

마이페이지 > 나의학습이력 > 교육명 > 교육자료 다운로드

4. 교육문의 및 기타

▶ 교육문의

구분	교육	연락처
교육전략기획팀	공공보건의료인력 리더십 교육	02-6362-3788
	공공보건의료 온라인 교육	02-6362-3774, 3781
의료임상교육팀	의사직 역량 강화 교육	02-6362-3787, 3790
	간호사직 역량 강화 교육	02-6362-3769, 3782, 3748
	중환자 및 소아응급 간호사 양성 교육	02-6362-3782, 3769, 3748
	의료기사직 역량 강화 교육	02-6362-3784
	항생제 적정 사용관리(ASP) 전문인력 양성 교육	02-6362-3787, 3790
	신종 및 생물테러감염병 의료대응요원 전문교육	02-6362-3793
지역의료교육팀	지역·필수·공공의료 역량 강화 교육	02-6363-8111, 02-6362-3779
	지역·필수·공공의료 맞춤형 방문교육	02-6362-3783, 02-6363-8111
	역학조사관 교육	02-6362-3789, 02-6363-8126, 8128
	방역관 및 감염병관리자 교육	02-6362-3759
인력지원교육팀	예비의료인력 교육	02-6362-3741, 3719
	공중보건장학제도 사업	02-6362-3741
	지역거점공공병원 파견 의료인력 인건비 지원사업	02-6362-3733, 3719
	시니어의사 지역의료기관 지원사업	02-6362-3731, 6363-3736, 8140
학습관리시스템 이용문의	회원가입, 로그인, 교육신청	02-6362-3774, 3781

▶ 공공보건의료교육훈련센터 약도

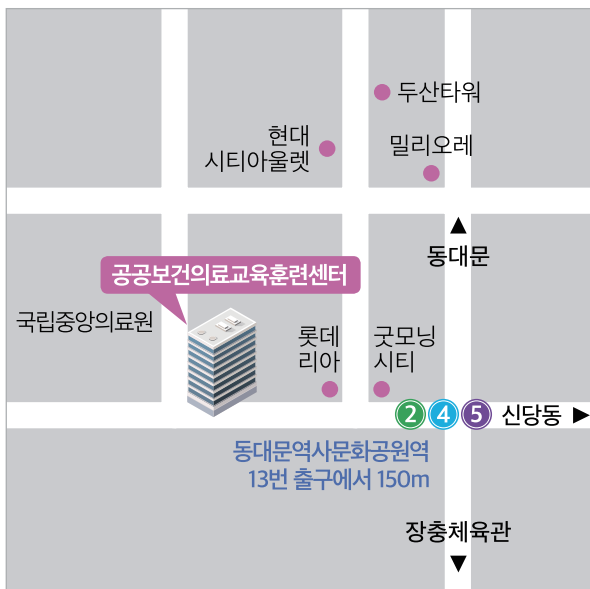

[지하철 이용시]

지하철 2,4,5호선 동대문역사문화공원역 하차 후
13번 출구로 나오신 뒤 150m 직진 후 스타벅스 건물

[버스 이용시]

을지로 6가 · 국립중앙의료원 앞 하차

간선 - 100, 152, 202, 261, 407

지선 - 2014, 2233

동대문역사문화공원 앞 하차

간선 - 105, 144, 301, 407, 420

지선 - 2015, 7211

광역 - 9403



교육장 오시는 길



교육장 호텔스카이파크 킹스타운 동대문점 14층 킹스홀

주소 서울시 중구 장충단로 13길 20 (현대시티아울렛 건물)

사이트 www.skyparkhotel.com



찾아오시는 길

자가용 이용시	• 호텔스카이파크 킹스타운 동대문점 검색
지하철 이용시	<ul style="list-style-type: none"> • 1,4호선 동대문역 8번 출구 도보 5분/현대시티아울렛동대문 • 2,4,5호선 동대문역사문화공원역 14번 출구 도보 6분/현대시티아울렛동대문