

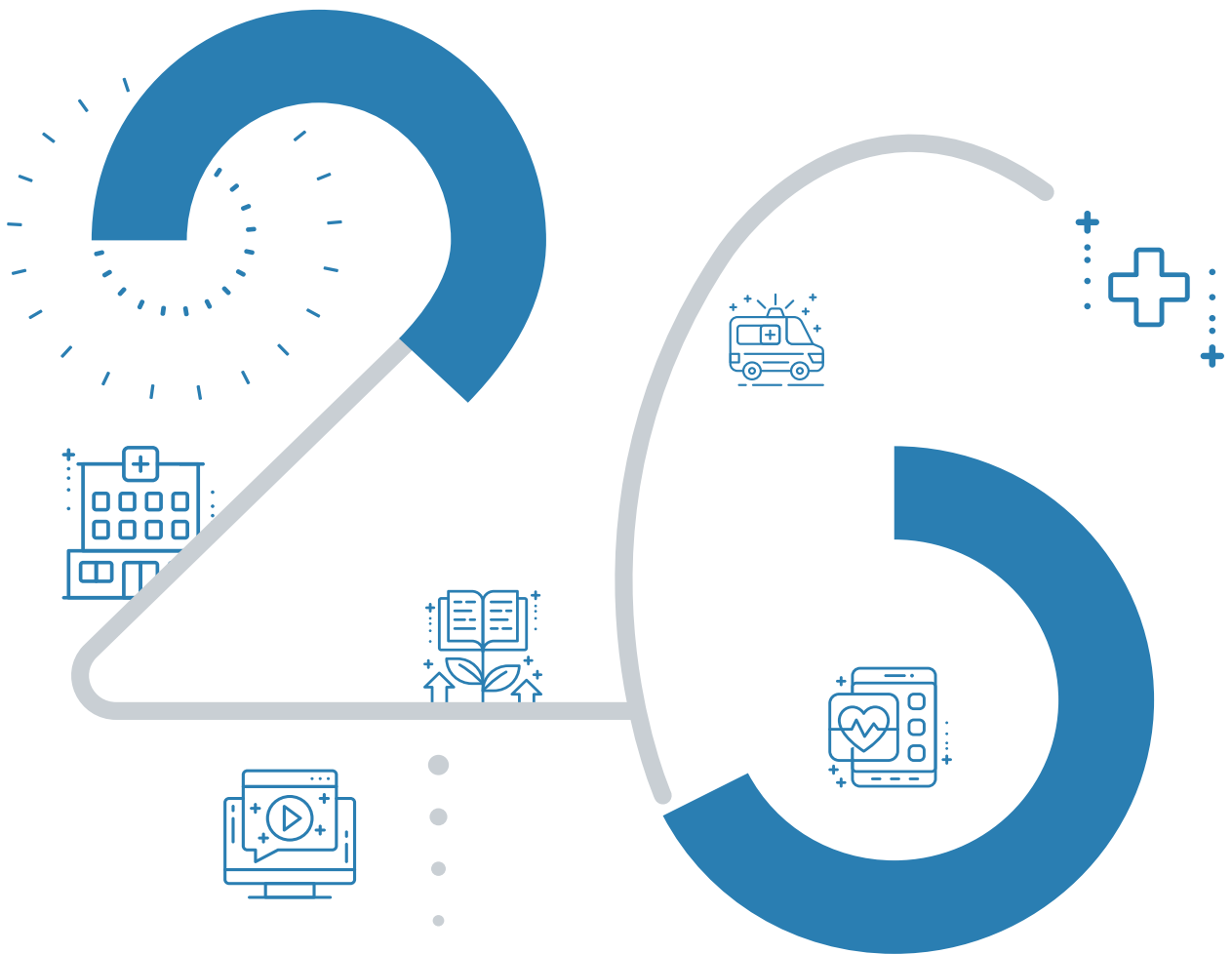

2026년 6월

간호사직 역량 강화 교육 등록 안내





교육과정 개요



교육 담당부서

의료임상교육팀

과정명	대상	교육일정	일수	시간	정원
(실시간 온라인) 2026년 진료지원간호 기본부터 실무까지	공공의료기관 진료지원간호사	6. 17.(수)	1	4.5	40
2026년 심뇌혈관 응급간호와 심정지 시뮬레이션	공공의료기관 응급실 간호사 (경력 1~3년 권장)	6.23.(화) ~ 6.24.(수)	2	14.5	24



교육과정별 세부 계획 ①



2026년 진료지원간호 기본부터 실무까지

교육시간	1일(4.5시간)	교육인원	40명
교육일정	6. 17.(수) 13:00 ~ 17:30	교육방법	실시간 온라인
교육대상	공공의료기관 진료지원간호사		
교육방식	비대면 화상회의 플랫폼(Zoom)		
교육목표	<ul style="list-style-type: none"> · 진료지원간호사의 역할과 법적·윤리적 기준을 이해하고 임상현장에서 적용할 수 있다. · 진료지원간호 관련 기본 임상 술기 및 협력적 진료 지원 업무를 수행할 수 있다. 		

일자	모듈	시간	강의내용	교육방법
6.17. (수)	교육행정	13:00~13:10 ('10)	과정 소개 및 교육 안내	-
	간호정책	13:10~14:10 ('60)	진료지원간호사의 역할 및 법적 근거	강의/사례
	임상실무	14:10~15:10 ('60)	의료용 관(tube, catheter) 관리를 위한 기본 사항	강의/사례
		15:10~16:10 (60)	환자상태 모니터링과 중환자 검사 이송 관리	강의/사례
		16:10~17:10 ('60)	진료지원간호사를 위한 의무기록 작성 가이드라인	강의/사례
	교육행정	17:10~17:30 ('20)	교육 수료 및 평가	-

*교육내용 및 시간 등은 변경될 수 있음

기타사항

- **수료기준** 전체 과정 100% 이수
- **교육신청방법** : 학습관리시스템 www.edunmc.or.kr → 의료임상교육에서 신청
 ※ 교육 신청이 조기 마감될 수 있으며, 인원 초과 시 기관별로 참가 인원 조정함
 ※ 교육취소는 교육시작일 기준 **14일 전**까지 가능하며, 기관 내 대체자 지정을 권고함
 위반 시 추후 해당 교육생 또는 소속기관 임직원의 교육대상 선정에 불이익이 있을 수 있음
- **신청기한** : 2026. 4. 20.(월) ~ 4. 30.(목)
- **교육비** : 무료
- **보수교육** : 미인정
- **담당자 연락처** : 02-6362-3782 (의료임상교육팀 황세연)



교육과정별 세부 계획②



2026년 심뇌혈관 응급간호와 심정지 시뮬레이션

교육시간	2일(온라인 3시간, 집합 14.5시간)	교육인원	24명
교육일정	6. 23.(화) 10:00 ~ 6. 24.(수) 17:30	교육방법	혼합교육(Blended Learning)
교육대상	공공의료기관 응급실 간호사(경력 1~3년 권장)		
교육장소	[1일차] 서울올림픽파크텔 4층 베를린홀 (서울시 송파구) [2일차] 서울아산병원 시뮬레이션센터 (서울시 송파구)		
교육목표	<ul style="list-style-type: none"> · 심뇌혈관 질환의 특성을 이해하고 근거기반 응급간호를 수행할 수 있다. · 생존사슬 개념을 이해하고 전문 심장소생술을 정확히 수행할 수 있다. 		

일자	모듈	시간	강의내용	교육방법			
	사전학습	교육 전까지	의료인으로서의 첫 걸음: 심전도의 이해	이러닝			
6.23. (화)	교육행정	10:00~10:30 ('30)	과정 소개 및 교육 안내	-			
	심전도의 이해	10:30~11:30 ('60)	기본 심전도의 이해와 판독	강의/사례			
		11:30~12:30 ('60)	서맥&빈맥 심전도의 판독과 간호	강의/사례			
		13:30~15:00 ('90)	응급 심전도 Case Study - EKG 12 lead 분석연습	사례/토론			
	심뇌혈관 응급간호	15:00~16:00 ('60)	ACS(급성관상동맥증후군) 및 심근경색의 이해와 응급간호	강의/사례			
		16:00~17:30 ('90)	Stroke(뇌졸중) 환자의 이해와 응급간호	강의/사례			
교육행정	17:30~18:00 ('30)	1일차 교육 사후 지필평가	-				
6.24. (수)	전문소생술 이론 및 실습 (KALS Provider)	09:00~09:30 ('30)	KALS Provider 사전평가 확인 및 문제 풀이	강의			
		09:30~10:40 ('70)	Course summary, Review of ACS ECG rhythm	강의			
		10:50~12:30 ('100)	팀별 실습			강의/실습	
			심정지 인지/ 팀활성화	가슴압박/ 백마스크 환기	전문기도술		제세동/ 약물
			이론 및 시뮬레이션 - PEA/Asystole/VF/pulseless VT session				강의/ 시뮬레이션
	13:20~15:50 ('150)	TROIKA test & 필기시험 & 과정 마무리			평가		
15:50~17:10 ('80)	교육 수료 및 평가			-			
교육행정	17:10~17:30 ('20)	교육 수료 및 평가	-	-			

기타사항

- 대한심폐소생협회 KALS Provider 과정(2일차 교육 해당, 일자별 부분 수강 불가능)
- 수료기준 ①국립중앙의료원: 대면교육 80% 이상 이수, 이러닝(사전학습) 과정 수료, 근태평가 감점 합계 8점 미만
②대한심폐소생협회: 전체 수강 후 필기와 술기 평가의 정답률 모두 84% 이상
※ 이러닝 사전 이수 방법: <https://www.edunmc.or.kr> 접속 → 교육과정 신청 → 온라인 클래스-이러닝 → '의료인으로서의 첫 걸음: 심전도의 이해'로 검색 → 해당 과정 수강
*수강승인자 대상 추후 안내 예정
- 교육신청방법 : 학습관리시스템 www.edunmc.or.kr → 의료임상교육에서 신청
※ 교육 신청이 조기 마감될 수 있으며, 인원 초과 시 기관별로 참가 인원 조정함
※ 교육최소는 교육시작일 기준 14일 전까지 가능하며, 기관 내 대체자 지정을 권고함
위반 시 추후 해당 교육생 또는 소속기관 임직원의 교육대상 선정에 불이익이 있을 수 있음
- 신청기한 : 2026. 4. 20.(월) ~ 4. 30.(목)
- 교육비 : 무료(숙박 2인 1일(랜덤), 양일간 중식 제공)
※ 소속기관이 서울에 위치한 경우 숙박 불가함 ※ 교육생 주차지원 불가함
※ KALS Provider 교재 사전 제공 예정 ※ 단, KALS Provider 수료증 발급 비용은 개인 부담
- 보수교육 : 미인정
- 담당자 연락처 : 02-6362-3769 (의료임상교육팀 정혜리) *교육내용 및 시간 등은 변경될 수 있음



1. 교육신청방법

▶ 교육신청

신청방법

- ① 국립중앙의료원 공공보건의료교육훈련센터 홈페이지(www.edunmc.or.kr) 접속
- ② 회원가입 후 로그인 (기존 회원의 경우 로그인)
- ③ 교육신청 > 교육명 > 신청 클릭

공공보건의료교육훈련센터
education & training center for public healthcare

교육과정을 검색해보세요

국립중앙의료원
닥터링크

Click
로그인 회원가입

소개
교육안내
교육과정 신청
커뮤니티
자료실
마이페이지

공공보건의료교육훈련센터는
공공보건의료 인력양성 및 역량제고에 필요한
다양한 교육과정 개발, 보급으로 공공의료기관 의료서비스
질을 높이고 지역간 의료서비스 격차 해소 등 국민건강
증진에 기여하고 있습니다.

공공보건교육

의료임상교육

방문교육

위기대응교육

이러닝

가상시뮬레이션

2. 교육수료증 다운로드

▶ 교육수료

수료기준	총 교육시간의 80% 이상 참가 및 근태평가 감점 합계 8점 미만 시 수료 ※ 공무, 질병 등의 사유로 교육 참석이 어려운 경우 교육담당자에게 사전 알림 필요
수료증 발급	교육 종료 후 3일 이후 온라인 출력
출력방법	마이페이지 수료증 수료 클릭

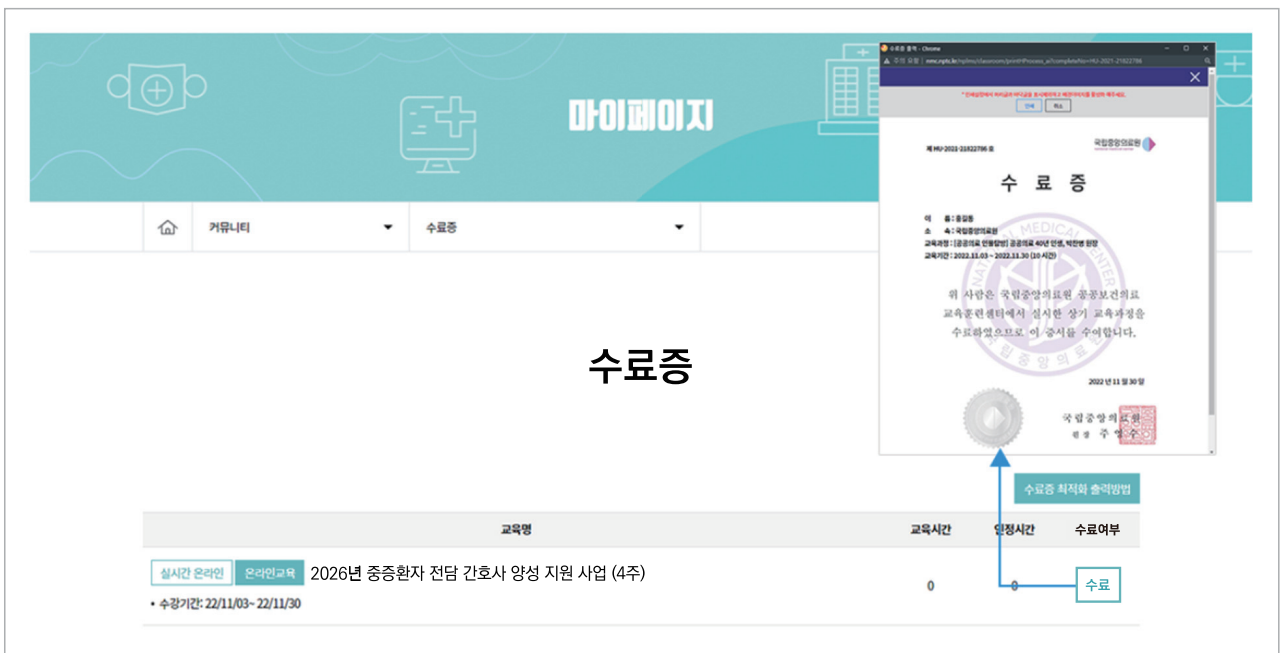
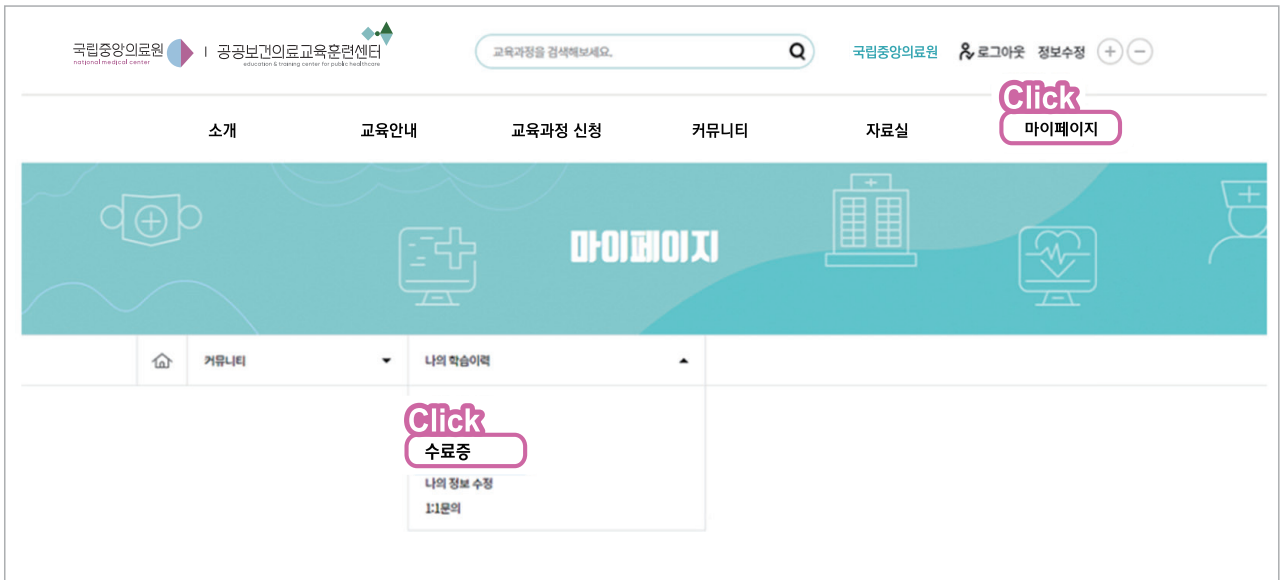

3. 교육자료 다운로드

▶ 교육자료

The screenshot shows the user interface of the National Medical Center's website. At the top, there is a navigation bar with the logo of the National Medical Center and the Public Health Education & Training Center. A search bar is present with the text "교육과정을 검색해보세요." (Search for courses). To the right, there are links for "국립중앙의료원" (National Medical Center), "로그아웃" (Logout), and "정보수정" (Edit Info) with plus and minus icons. Below the navigation bar, there are tabs for "소개" (Introduction), "교육안내" (Education Guide), "교육과정 신청" (Course Application), "커뮤니티" (Community), "자료실" (Resource Room), and "마이페이지" (My Page). The "마이페이지" tab is highlighted with a pink "Click" callout. Below the tabs, there is a teal banner with the text "마이페이지" and various medical icons. Underneath the banner, there are navigation options for "홈" (Home), "커뮤니티" (Community), and "나의 학습이력" (My Learning History). The main content area is titled "나의 학습이력" (My Learning History). It contains two sections: "나의 교육현황" (My Education Status) and "공지사항" (Notice). The "나의 교육현황" section has three rows: "최근 접속일시" (2022.11.24 09:12:14), "수강중인 과정" (0개 (총 이수시간 : 35.0 시간)), and "수강완료과정" (8개 (집합교육 : 6개 | 온라인교육 : 2개)). The "공지사항" section has three items: "[연론보도] 국립중앙의료원, 「2022년 공공보건의료 관리부장 포럼」 성료", "(동향분석) 공공의료 INSIGHT 2022년 1호", and "[연론보도] 국립중앙의료원, 「제1기 HRD전문가 양성 교육」 실시". Below these sections, there is a "수강신청한 교육" (Applied Courses) section. It features a "실시간 온라인" (Real-time Online) button, a "Click" callout pointing to the course "2026년 기본 심폐소생술(KBLS Provider) 시뮬레이션" (2026 Basic Life Support (BLS) Provider Simulation), and a "접수하기" (Apply) button. Additional details for the course include "수강기간: 22/11/03 - 22/11/30" and "숙박여부: 미숙박 | 신청완료".

마이페이지 > 나의학습이력 > 교육명 > 교육자료 다운로드

4. 교육문의 및 기타

▶ 교육문의

구분	교육	연락처
교육전략기획팀	공공보건의료인력 리더십 교육	02-6362-3788
	공공보건의료 온라인 교육	02-6362-3774, 3781
의료임상교육팀	의사직 역량 강화 교육	02-6362-3787, 3790
	간호사직 역량 강화 교육	02-6362-3769, 3782, 3748
	중환자 및 소아응급 간호사 양성 교육	02-6362-3782, 3769, 3748
	의료기사직 역량 강화 교육	02-6362-3784
	항생제 적정 사용관리(ASP) 전문인력 양성 교육	02-6362-3787, 3784
	신종 및 생물테러감염병 의료대응요원 전문교육	02-6362-3793
지역의료교육팀	지역·필수·공공의료 역량 강화 교육	02-6363-8111, 02-6362-3779
	지역·필수·공공의료 맞춤형 방문교육	02-6362-3783, 02-6363-8111
	역학조사관 교육	02-6362-3789, 02-6363-8126, 8128
	방역관 및 감염병관리자 교육	02-6362-3759
인력지원교육팀	예비의료인력 교육	02-6362-3741, 3719
	공중보건장학제도 사업	02-6362-3741
	지역거점공공병원 파견 의료인력 인건비 지원사업	02-6362-3733, 3719
	시니어의사 지역의료기관 지원사업	02-6362-3731, 6363-8140, 8141
학습관리시스템 이용문의	회원가입, 로그인, 교육신청	02-6362-3774, 3781

▶ 공공보건의료교육훈련센터 약도

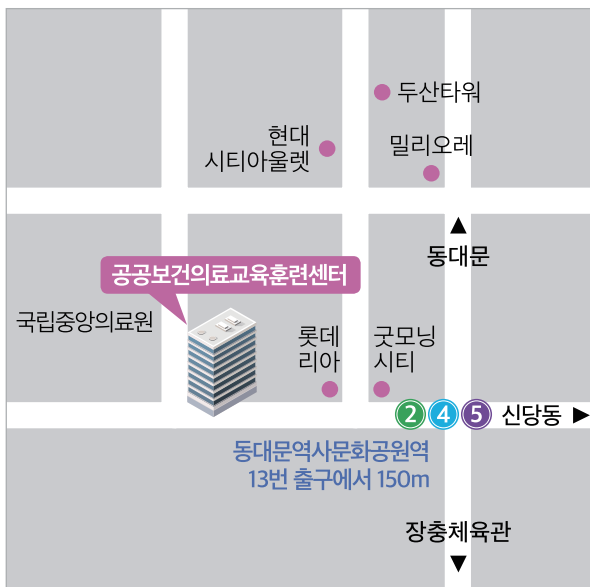

[지하철 이용시]

지하철 2,4,5호선 동대문역사문화공원역 하차 후
13번 출구로 나오신 뒤 150m 직진 후 스타벅스 건물

[버스 이용시]

을지로 6가 · 국립중앙의료원 앞 하차

간선 - 100, 152, 202, 261, 407

지선 - 2014, 2233

동대문역사문화공원 앞 하차

간선 - 105, 144, 301, 407, 420

지선 - 2015, 7211

광역 - 9403



교육장 오시는 길-①



과정명 2026년 심뇌혈관 응급간호와 심정지 시뮬레이션 [1일차]

교육장 서울올림픽파크텔 4층 베를린홀

주소 서울 송파구 올림픽로 448

사이트 <https://www.parktel.co.kr>



찾아오시는 길

자가용 이용시

- 서울올림픽파크텔 검색

지하철 이용시

- 8호선 몽촌토성역 1번 출구/평화의 문에서 400M(도보로 약 5분 소요)
- 9호선 한성백제역 2번 출구 (도보 약 10분 소요)



교육장 오시는 길-②



과정명	2026년 심뇌혈관 응급간호와 심정지 시뮬레이션 [2일차]
교육장	서울아산병원 시뮬레이션센터
주소	서울시 송파구 올림픽로43길 88 서울아산병원 교육연구원 지하 1층
사이트	www.sim.amc.seoul.kr/asan/depts/sim/K/deptMain.do

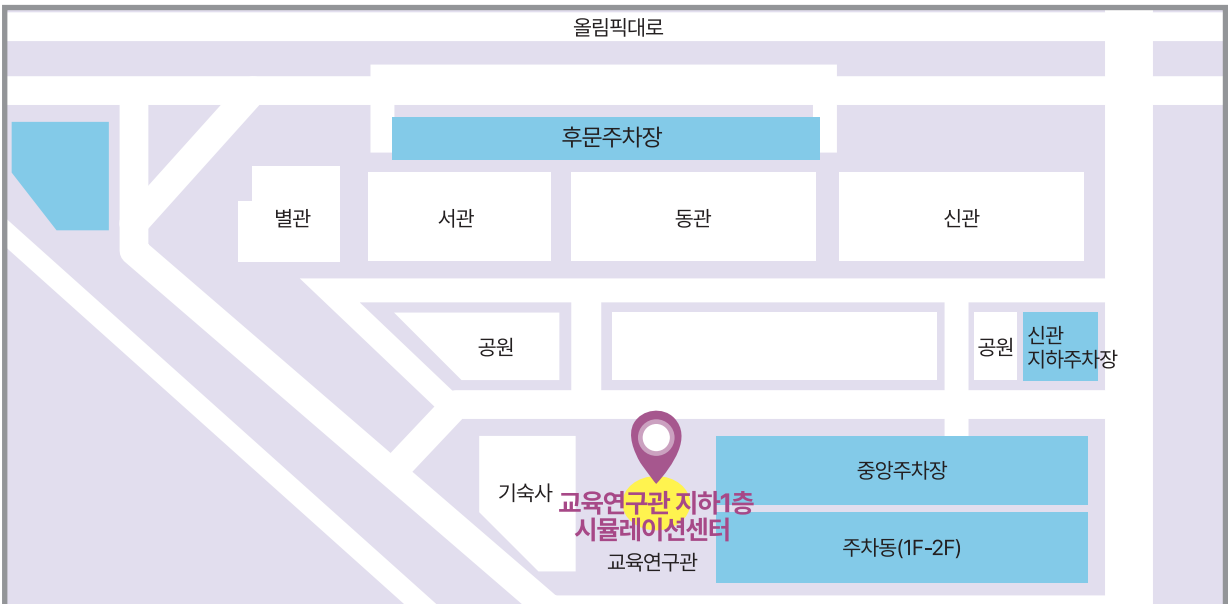

찾아오시는 길

지하철 이용시 • 2호선 잠실나루역 1번 출구 도보 10분