

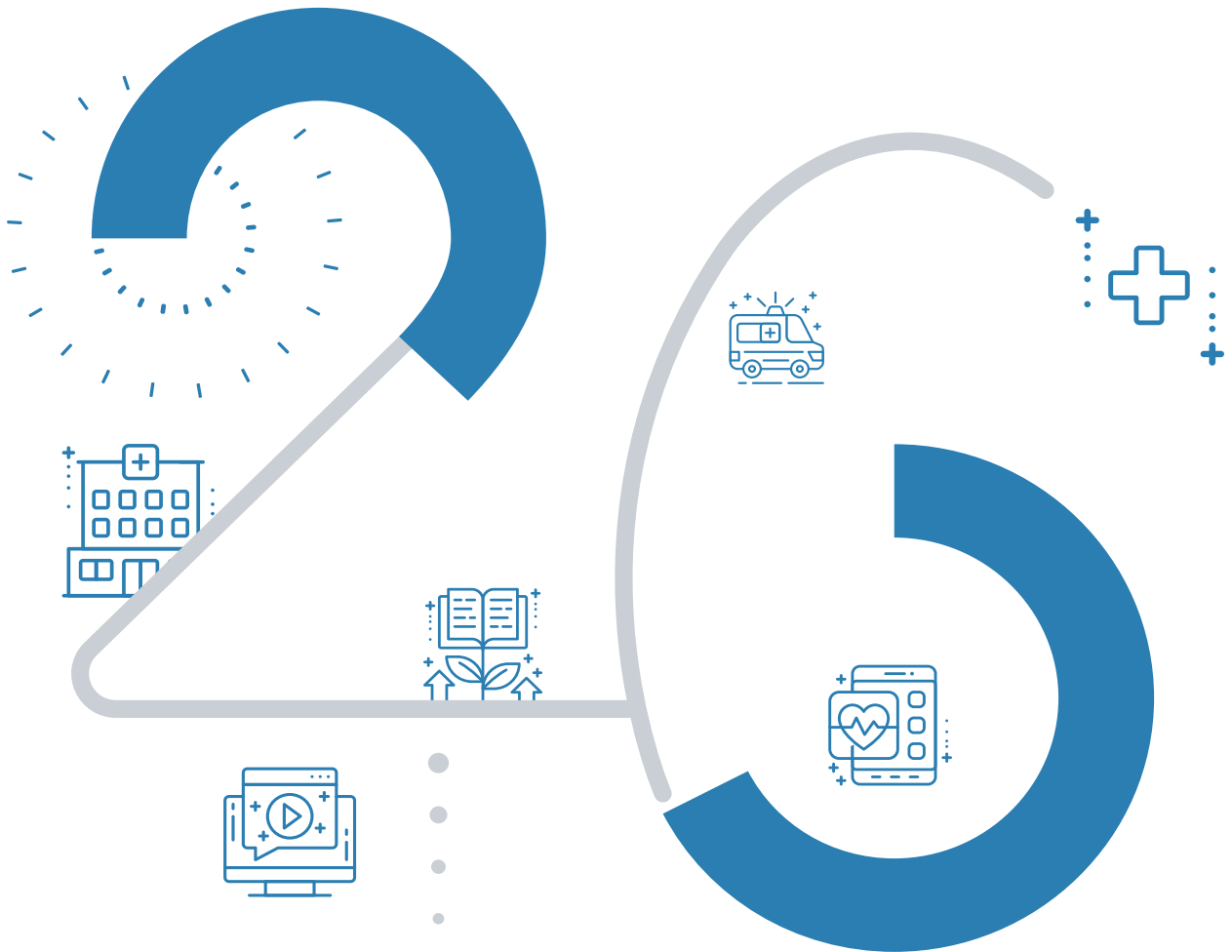

2026년 6월

의료기사직 역량 강화 교육 등록 안내





교육과정별 세부 계획



작업치료를 위한 생활 기능 재활 실무 교육

교육시간	2일(11.5시간)	교육인원	20명 (최대 24명)
교육일정	6. 18.(목) 10:00 ~ 6. 19.(금) 16:30	교육방법	집합교육
교육대상	공공의료기관 작업치료사		
교육장소	호텔스카이파크 킹스타운 동대문점 14층 킹스홀(서울시 중구)		
교육목표	<ul style="list-style-type: none"> · 지역사회 통합돌봄 정책에 따른 방문재활서비스의 동향을 이해하고, 공공의료기관 작업치료사의 역할을 정립할 수 있다. · 노인의 신체적·정신적 기능과 가정환경에 기반한 작업치료 계획을 수립하고 실무에 적용할 수 있다. 		

일자	모듈	시간	강의내용	교육방법
6.18. (목)	교육 행정	10:00~10:30 ('30)	과정 소개 및 교육 안내	-
	보건의료 정책	10:30~11:30 ('60)	통합돌봄 체계 내 작업치료사의 역할과 발전 방향	강의/사례
		12:30~14:30 ('120)	지역사회 기반 일차의료의 이해	사례/토론
	기관별 작업치료사의 역할	14:30~16:00 ('90)	회복기 재활의료기관에서의 통합돌봄	강의/사례
16:00~17:30 ('90)		재택의료센터에서의 통합돌봄	강의/사례	
6.19. (금)	생활기능 중심의 작업치료	10:00~11:30 ('90)	지역사회서비스 사업과 작업치료 - 인천 지역 모형을 중심으로	강의/사례
		13:00~16:00 ('180)	공공의료기관 작업치료사의 평가와 중재	강의/실습
	교육 행정	16:00~16:30 ('30)	교육 수료 및 평가	-

*교육내용 및 시간 등은 변경될 수 있음

기타사항

- 수료기준 : 대면교육 80% 이상 이수 및 근태평가 감점 합계 8점 미만
- 교육신청방법 : 학습관리시스템(www.edunmc.or.kr) → 의료임상교육에서 신청
※ 교육 신청이 조기 마감될 수 있으며, 인원 초과 시 기관별로 참가 인원 조정함
※ 교육취소는 교육시작일 기준 **14일 전**까지 가능하며, 취소시 대체자 지정을 권고함
위반 시 추후 소속기관 임직원의 교육대상 선정에 불이익이 있을 수 있음
- 신청기한 : **2026. 4. 22.(수) ~ 5. 8.(금)**
- 교육비 : 무료 (숙박 2인 1실(랜덤), 중식 제공)
※ 소속기관이 서울에 위치한 경우 숙박 불가능 ※ 교육생 주차지원 불가능
- 대한작업치료사 보수교육 학점 인정 안내
 - 인정 학점: **보수교육 3학점**
 - 학점 신청 기간: 6/23(화) ~ 6/25(목)
 - 학점 신청 절차: www.kaot.org → 회원전용 → 교육센터 → 대면 교육 → 해당 교육명 클릭 → 수강신청 클릭 → *행정비 결제
 - *행정비 안내 : 회비납부회원(평생회원/정회원) : 면제(0원)
회비미납회원(준회원/인증완료회원) : 9,000원
- 담당자 연락처 : 02-6362-3784 (의료임상교육팀 최혜원)

II

교육신청 및 기타안내



1. 교육신청방법

▶ 교육신청

신청방법

- 1 국립중앙의료원 공공보건의료교육훈련센터 홈페이지(www.edunmc.or.kr) 접속
- 2 회원가입 후 로그인 (기존 회원의 경우 로그인)
- 3 교육신청 > 교육명 > 신청 클릭

국립중앙의료원 | 공공보건의료교육훈련센터

교육과정을 검색해보세요

국립중앙의료원 닥터링크

Click 로그인 회원가입

소개 교육안내 교육과정 신청 커뮤니티 자료실 마이페이지

국민을 품다
건강을 잇다
행복을 담다
공공의료!

공공보건의료교육훈련센터는 공공보건의료 인력양성 및 역량제고에 필요한 다양한 교육과정 개발, 보급으로 공공의료기관 의료서비스 질을 높이고 지역간 의료서비스 격차 해소 등 국민건강 증진에 기여하고 있습니다.

Click

공공보건교육 의료임상교육 방문교육 위기대응교육 이러닝 가상시뮬레이션

2. 교육수료증 다운로드

▶ 교육수료

수료기준	총 교육시간의 80% 이상 참가 및 근태평가 감점 합계 8점 미만 시 수료 ※ 공무, 질병 등의 사유로 교육 참석이 어려운 경우 교육담당자에게 사전 알림 필요
수료증 발급	교육 종료 후 3일 이후 온라인 출력
출력방법	마이페이지 ▶ 수료증 ▶ 수료 클릭

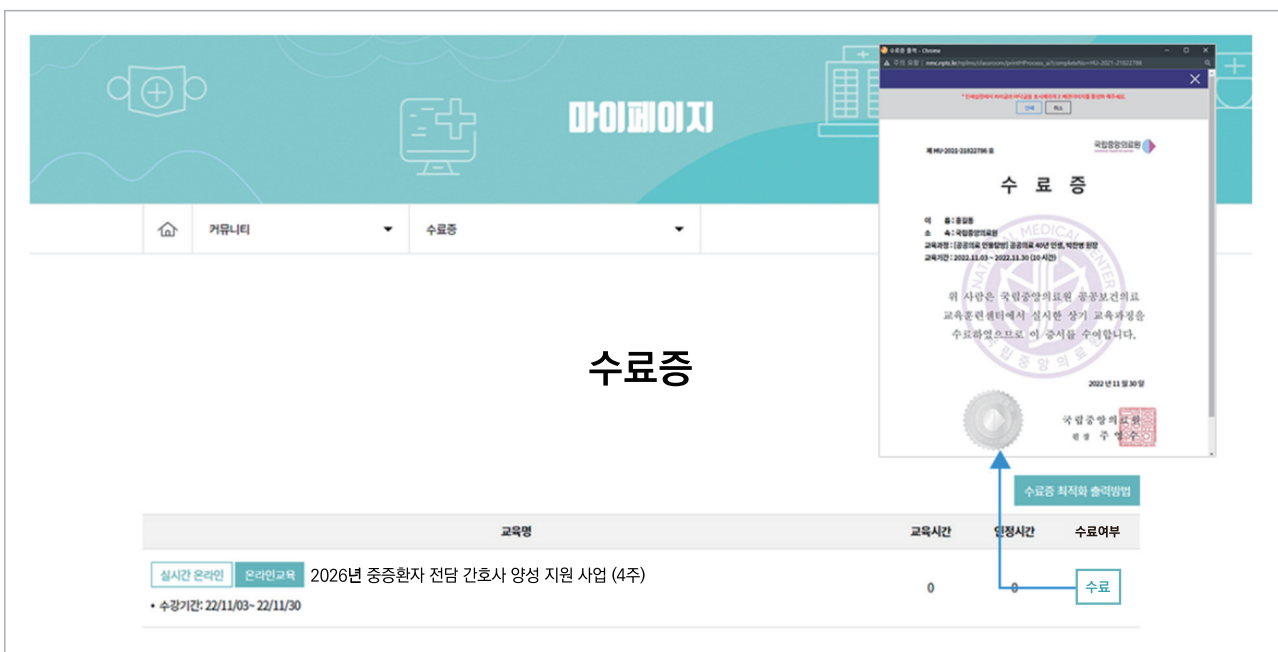
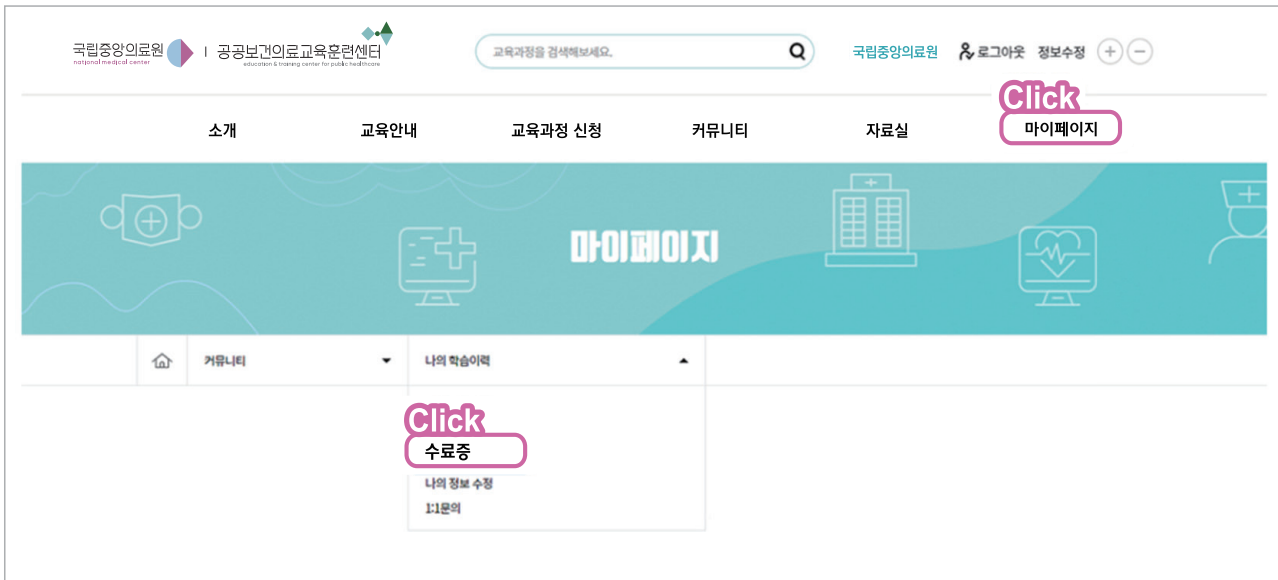

3. 교육자료 다운로드

▶ 교육자료

The screenshot shows the 'My Page' (마이페이지) section of the National Medical Center website. The navigation bar includes '소개', '교육안내', '교육과정 신청', '커뮤니티', '자료실', and '마이페이지' (highlighted with a 'Click' callout). The main content area is titled '나의 학습이력' (My Learning History) and contains three sections: '나의 교육현황' (My Education Status), '공지사항' (Notice), and '수강신청한 교육' (Enrolled Courses). The '나의 교육현황' section shows a table with columns for '최근 접속일시' (Last Access Time), '수강중인 과정' (Enrolled Course), and '수강완료과정' (Completed Course). The '공지사항' section lists recent news items. The '수강신청한 교육' section shows a course titled '2026년 기본 심폐소생술(KBLS Provider) 시뮬레이션' (2026 Basic BLS Provider Simulation) with a 'Click' callout pointing to the course title. A '접수하기' (Apply) button is visible at the bottom right of the course details.

나의 교육현황	공지사항
최근 접속일시: 2022.11.24 09:12:14	• [언론보도] 국립중앙의료원, 「2022년 공공보건의료 관리부장 포럼」 성료
수강중인 과정: 0개 (총 이수시간: 35.0 시간)	• (동행분석) 공공의료 INSIGHT 2022년 1호
수강완료과정: 8개 (집합교육: 6개 온라인교육: 2개)	• [언론보도] 국립중앙의료원, 「제1기 HRD전문가 양성 교육」 실시

수강신청한 교육
실시간 온라인 의료임상교육(간호사) 2026년 기본 심폐소생술(KBLS Provider) 시뮬레이션
수강기간: 22/11/03 - 22/11/30
숙박여부: 미숙박 신청완료
접수하기

마이페이지 > 나의학습이력 > 교육명 > 교육자료 다운로드

4. 교육문의 및 기타

▶ 교육문의

구분	교육	연락처
교육전략기획팀	공공보건의료인력 리더십 교육	02-6362-3788
	공공보건의료 온라인 교육	02-6362-3774, 3781
의료임상교육팀	의사직 역량 강화 교육	02-6362-3787, 3790
	간호사직 역량 강화 교육	02-6362-3769, 3782, 3748
	중환자 및 소아응급 간호사 양성 교육	02-6362-3782, 3769, 3748
	의료기사직 역량 강화 교육	02-6362-3784
	항생제 적정 사용관리(ASP) 전문인력 양성 교육	02-6362-3787, 3784
	신종 및 생물테러감염병 의료대응요원 전문교육	02-6362-3793
지역의료교육팀	지역·필수·공공의료 역량 강화 교육	02-6363-8111, 02-6362-3779
	지역·필수·공공의료 맞춤형 방문교육	02-6362-3783, 02-6363-8111
	역학조사관 교육	02-6362-3789, 02-6363-8126, 8128
	방역관 및 감염병관리자 교육	02-6362-3759
인력지원교육팀	예비의료인력 교육	02-6362-3741, 3719
	공중보건장학제도 사업	02-6362-3741
	지역거점공공병원 파견 의료인력 인건비 지원사업	02-6362-3733, 3719
	시니어의사 지역의료기관 지원사업	02-6362-3731, 6363-8140, 8141
학습관리시스템 이용문의	회원가입, 로그인, 교육신청	02-6362-3774, 3781

▶ 공공보건의료교육훈련센터 약도

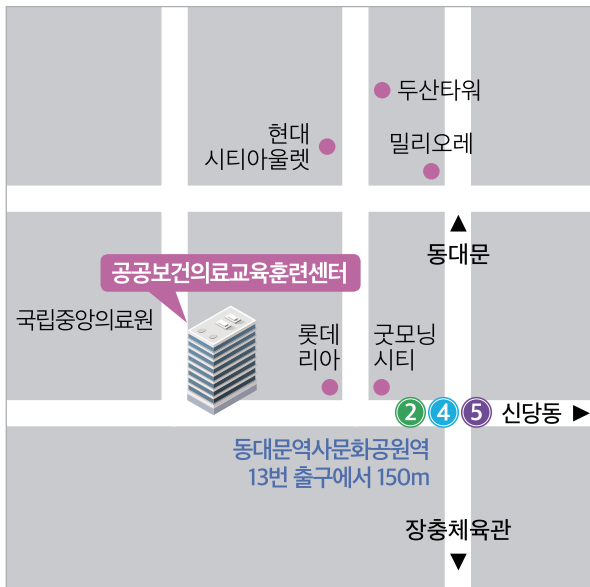

[지하철 이용시]

지하철 2,4,5호선 동대문역사문화공원역 하차 후
13번 출구로 나오신 뒤 150m 직진 후 스타벅스 건물

[버스 이용시]

을지로 6가 · 국립중앙의료원 앞 하차

간선 - 100, 152, 202, 261, 407

지선 - 2014, 2233

동대문역사문화공원 앞 하차

간선 - 105, 144, 301, 407, 420

지선 - 2015, 7211

광역 - 9403



교육장 오시는 길



교육장 호텔스카이파크 킹스타운 동대문점 14층 킹스홀

주소 서울시 중구 장충단로 13길 20 (현대시티아울렛 건물)

사이트 www.skyparkhotel.com



찾아오시는 길

자가용 이용시	<ul style="list-style-type: none"> • 호텔스카이파크 킹스타운 동대문점 검색
지하철 이용시	<ul style="list-style-type: none"> • 1,4호선 동대문역 8번 출구 도보 5분 / 현대시티아울렛동대문 • 2,4,5호선 동대문역사문화공원역 14번 출구 도보 6분 / 현대시티아울렛동대문