

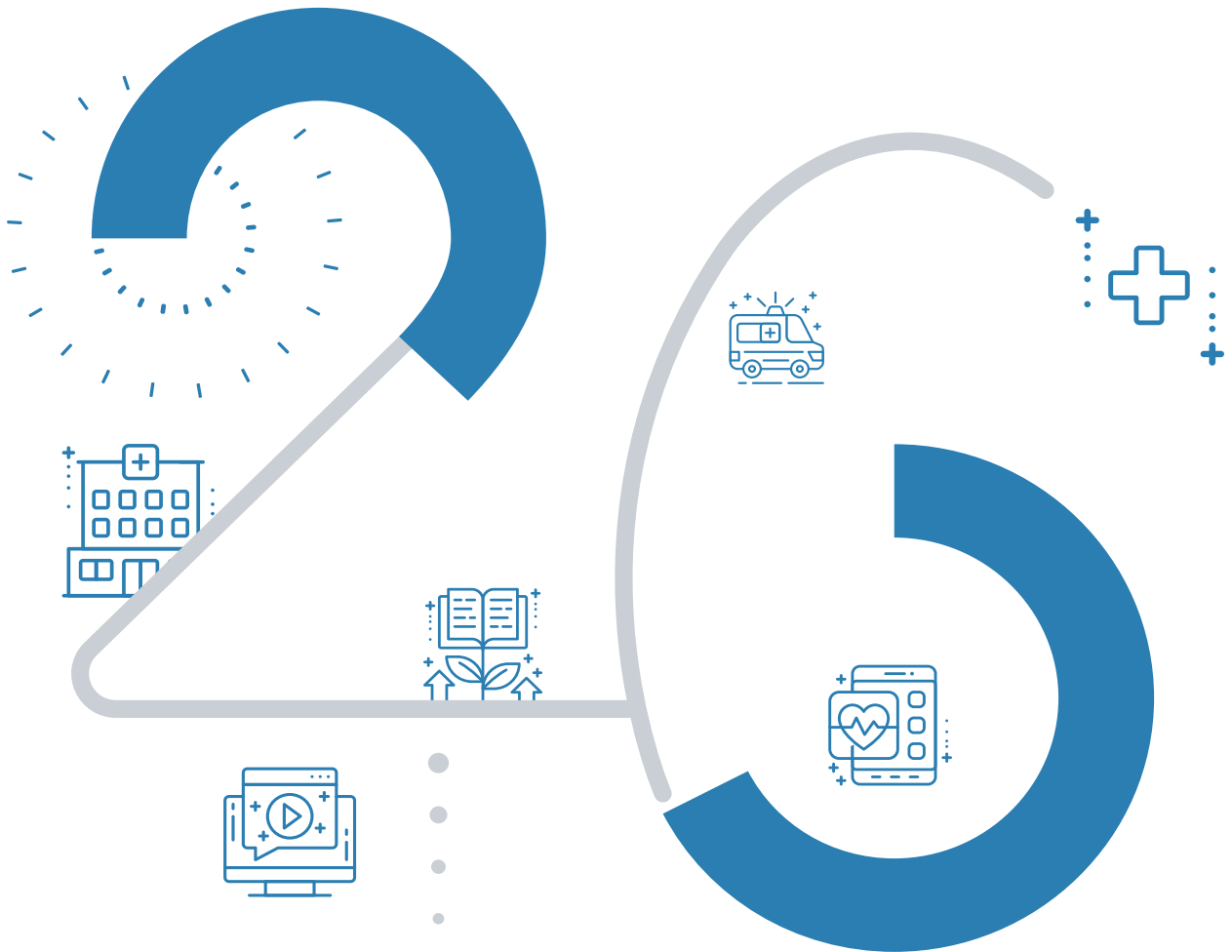

2026년 7월

간호사직 역량 강화 교육 등록 안내





교육과정 개요



교육 담당부서

의료임상교육팀

과정명	대상	교육일정	일수	시간	정원
2026년 환자안전·의료 질 향상 핵심 과정 -RCA, FMEA	공공의료기관 질 향상 및 환자안전 전담 간호사 (QI, QPS 담당)	7.2.(목) ~ 7.3.(금)	2	12	50
2026년 프리셉터 역량 강화 교육	공공의료기관 프리셉터 간호사	7.7.(화) ~ 7.8.(수)	2	13	30
2026년 산소요법 및 인공호흡기 시뮬레이션	공공의료기관 중환자실 간호사 (경력 1~3년차 권장)	7.14.(화) ~ 7.15.(수)	2	13.5	24
2026년 수간호사 역량 강화 교육	공공의료기관 수간호사	7.28.(화) ~ 7.29.(수)	2	12	40



교육과정별 세부 계획 ①



2026년 환자안전·의료 질 향상 핵심 과정 -RCA, FMEA

교육시간	2일(온라인 3시간, 집합 12시간)	교육인원	50명
교육일정	7.2.(목) 10:00 ~ 7.3.(금) 17:00	교육방법	혼합교육(Blended Learning)
교육대상	공공의료기관 질 향상 및 환자안전 전담 간호사(QI, QPS 담당)		
교육방식	호텔스카이파크 킹스타운 동대문점 14층 킹스홀(서울시 중구)		
교육목표	<ul style="list-style-type: none"> · 근본원인분석(RCA)을 이해하여 단계별 활동 전략을 실무에 적용할 수 있다. · 고장유형 및 영향분석(FMEA)에 대해 이해하여 각 과정을 실무에서 수행할 수 있다. 		

일자	모듈	시간	강의내용	교육방법
	사전학습	교육 전까지	[심화] 환자안전과 환자안전방법론	이러닝
7.2. (목)	교육행정	10:00~10:30 ('30)	과정 소개 및 교육 안내	-
		10:30~12:00 ('90)	RCA Toolkit 2를 활용한 RCA 개선활동 사례	강의/사례
	사후적 원인분석 (RCA)	13:00~17:00 ('240)	<p>근본원인분석(RCA) 단계별 실습</p> <p>[소 개] 실습과정 소개 [실습1] 근본원인분석 준비하기 [실습2] 환자안전사고 발생단계 분석하기 [실습3] 근접원인 및 근본원인 찾기 [실습4] 근본원인에 따른 개선전략 및 활동 계획 수립</p>	강의/실습
7.3. (금)	사전적 위험예방 (FMEA)	10:00~11:30 ('90)	FMEA 활동 사례	강의/사례
		12:30~16:30 ('240)	<p>고장유형 및 영향분석(FMEA) 실습</p> <p>[소 개] 실습과정 소개 [실습1] 주제선정 및 팀구성 [실습2] 프로세스 도식화 및 단계분석 [실습3] 고장유형 및 영향분석 브레인스토밍 [실습4] RPN 값 구하기와 우선순위</p>	강의/실습
	교육행정	16:30~17:00 ('30)	교육 수료 및 평가	-

기타사항

- **수료기준** : 대면교육 80% 이상 이수(단, 대한간호협회 보수교육은 100%), 이러닝(사전학습) 과정 수료, 근태평가 감점 합계 8점 미만
 ※ 이러닝 사전 이수 방법: <https://www.edunmc.or.kr> 접속 → 교육과정 신청 → 온라인 클래스-이러닝 → '[심화] 환자안전과 환자안전방법론' 검색 → 해당 과정 수강
 *수강승인자 대상 추후 안내 예정
- **교육신청방법** : 학습관리시스템 www.edunmc.or.kr → 의료임상교육에서 신청
 ※ 교육 신청이 조기 마감될 수 있으며, 인원 초과 시 기관별로 참가 인원 조정함
 ※ 교육최소는 교육시작일 기준 14일 전까지 가능하며, 기관 내 대체자 지정을 권고함
 위반 시 추후 해당 교육생 또는 소속기관 임직원의 교육대상 선정에 불이익이 있을 수 있음
- **신청기한** : 2026. 5. 22.(금) ~ 5. 29.(금)
- **교육비** : 무료(숙박 2인 1일(랜덤), 양일간 중식 제공)
 ※ 소속기관이 서울에 위치한 경우 숙박 불가함 ※ 주차지원 불가함(대중교통 이용 권장)
- **보수교육** : 8시간 인정(대한간호협회 미등록간호사는 교육 당일 현장등록 및 보수교육 인정 불가)
- **담당자 연락처** : 02-6362-3748 (의료임상교육팀 이예원) *교육내용 및 시간 등은 변경될 수 있음



교육과정별 세부 계획 ②



2026년 프리셉터 역량 강화 교육

교육시간	2일(온라인 2시간, 집합 13시간)	교육인원	30명
교육일정	7. 7.(화) 09:30 ~ 7. 8.(수) 17:00	교육방법	혼합교육(Blended Learning)
교육대상	공공의료기관 프리셉터 간호사		
교육방식	호텔스카이파크 킹스타운 동대문점 14층 킹스홀(서울시 중구)		
교육목표	<ul style="list-style-type: none"> · 공공의료기관 프리셉터 간호사로서 책임감을 갖고 프리셉터 업무를 수행할 수 있다. · 신규 간호사 교육에 필요한 역량을 함양하여 간호현장에 적용할 수 있다. 		

일자	모듈	시간	강의내용	교육방법
	사전학습	교육 전까지	효과적인 환자안전사고 대응을 위한 전략: 환자안전사고 소통하기	이러닝
7.7. (화)	교육행정	09:30~10:00 ('30)	과정 소개 및 교육 안내	-
	프리셉터 역할	10:00~12:00 ('120)	우리는 프리셉터: 프리셉터의 역할과 책임	강의/토론
	프리셉터 양성	13:00~14:00 ('60)	임상역량 평가 도구를 활용한 프리셉터 진단 전략	강의/사례
		14:00~15:00 ('60)	신뢰도를 높여주는 근거기반 간호실무 자료 탐색 전략	강의/사례
		15:00~17:00 ('120)	프리셉터의 성장을 위한 실전 커뮤니케이션 스킬	사례/실습
7.8. (수)	관계 및 위기관리	09:30~11:30 ('120)	프리셉터를 위한 스마트 AI 활용 가이드	사례/실습
		12:30~14:30 ('120)	프리셉터와 프리셉티 모두 알아야 할 간호 관련 법률 사례	강의/사례
		14:30~16:30 ('120)	프리셉티와 연결을 촉진하는 프리셉터 소진관리	강의/실습
	교육행정	16:30~17:00 ('30)	교육 수수료 및 평가	-

기타사항

- **수료기준**: 대면교육 80% 이상 이수, 이러닝(사전학습) 과정 수수료, 근태평가 감점 합계 8점 미만
 ※ 이러닝 사전 이수 방법: <https://www.edunmc.or.kr> 접속 → 교육과정 신청 → 온라인 클래스-이러닝 → '환자안전사고' 검색 → 해당 과정 수강
 *수강승인자 대상 추후 안내 예정
- **교육신청방법**: 학습관리시스템 www.edunmc.or.kr → 의료임상교육에서 신청
 ※ 교육 신청이 조기 마감될 수 있으며, 인원 초과 시 기관별로 참가 인원 조정함
 ※ 교육최소는 교육시작일 기준 **14일 전까지** 가능하며, 기관 내 대체자 지정을 권고함
 위반 시 추후 해당 교육생 또는 소속기관 임직원의 교육대상 선정에 불이익이 있을 수 있음
- **신청기한**: 2026. 5. 22.(금) ~ 5. 29.(금)
- **교육비**: 무료(숙박 2인 1일(랜덤), 양일간 중식 제공)
 ※ 소속기관이 서울에 위치한 경우 숙박 불가함 ※ 주차지원 불가함(대중교통 이용 권장)
- **보수교육**: 미인정
- **담당자 연락처**: 02-6362-3782 (의료임상교육팀 황세연) *교육내용 및 시간 등은 변경될 수 있음



교육과정별 세부 계획 ③



2026년 산소요법 및 인공호흡기 시뮬레이션

교육시간	2일(온라인 2시간, 집합 13.5시간)	교육인원	24명
교육일정	7. 14.(화) 10:00 ~ 7. 15.(수) 16:30	교육방법	혼합교육(Blended Learning)
교육대상	공공의료기관 중환자실 간호사(경력 1~3년차 권장)		
교육방식	경북대학교 간호대학 SERIN센터(서울 동대문구)		
교육목표	<ul style="list-style-type: none"> · 산소요법 및 인공호흡기 적용 원리와 장비의 특성을 이해하고 설정 및 관리 전략을 적용할 수 있다. · 인공호흡기 적용 환자의 상태를 사정하고 이상 징후에 대한 간호 중재를 시뮬레이션 기반으로 수행할 수 있다. 		

일자	모듈	시간	강의내용	교육방법
	사전학습	교육 전까지	고유량 산소요법의 이해	이러닝
7.14. (화)	인공호흡기 적용 및 설정	10:00~10:30 ('30)	과정 소개 및 교육 안내	-
		10:30~11:30 ('60)	산소요법과 기관 내 삽관 시 간호	강의/사례
		11:30~13:00 ('90)	인공호흡기 이해와 적용	강의
		14:00~18:00 ('240)	[시뮬레이션] 산소요법 및 인공호흡기 세팅, 기관 내 삽관 준비 인공호흡기 모드별 파라미터 설정과 정상그래프 이해	시뮬레이션 /실습
7.15. (수)	인공호흡기 환자 관리 및 이탈	09:00~10:30 ('90)	인공호흡기 적용 환자 간호	강의/사례
		10:30~12:00 ('90)	인공호흡기 이탈 및 발관 간호	강의/사례
		13:00~16:00 ('180)	[시뮬레이션] 인공호흡기 적용 환자 문제 상황 및 알람 해결 [가상 시뮬레이션] 인공호흡기 이탈 및 발관 간호 인공호흡기 공공보건의로 교육훈련센터 자체 개발 프로그램 활용	시뮬레이션 /실습
	교육행정	16:00~16:30 ('30)	교육 수료 및 평가	-

기타사항

- **수료기준** : 대면교육 80% 이상 이수이러닝(사전학습) 과정 수료, 근태평가 감점 합계 8점 미만
※ 이러닝 사전 이수 방법: <https://www.edunmc.or.kr> 접속 → 교육과정 신청 → 온라인 클래스-이러닝 → '고유량 산소요법의 이해' 검색 → 해당 과정 수강
*수강승인자 대상 추후 안내 예정
- **교육신청방법** : 학습관리시스템 www.edunmc.or.kr → 의료임상교육에서 신청
※ 교육 신청이 조기 마감될 수 있으며, 인원 초과 시 기관별로 참가 인원 조정함
※ 교육최소는 교육시작일 기준 **14일 전까지** 가능하며, 기관 내 대체자 지정을 권고함
위반 시 추후 해당 교육생 또는 소속기관 임직원의 교육대상 선정에 불이익이 있을 수 있음
- **신청기한** : 2026. 5. 22.(금) ~ 5. 29.(금)
- **교육비** : 무료(숙박 2인 1일(랜덤), 양일간 중식 제공)
※ 소속기관이 서울에 위치한 경우 숙박 불가함 ※ 주차지원 불가함(대중교통 이용 권장)
- **보수교육** : 미인정
- **담당자 연락처** : 02-6362-3748 (의료임상교육팀 이예원) *교육내용 및 시간 등은 변경될 수 있음



교육과정별 세부 계획 ④



2026년 수간호사 역량 강화 교육

교육시간	2일(집합 12시간)	교육인원	40명
교육일정	7. 28.(화) 10:00 ~ 7. 29.(수) 16:30	교육방법	집합교육
교육대상	공공의료기관 수간호사		
교육방식	호텔스카이파크 킹스타운 동대문점 14층 킹스홀(서울시 중구)		
교육목표	<ul style="list-style-type: none"> · 수간호사의 역할과 보건의료 정책환경을 이해하고 간호조직 관리 전략을 적용할 수 있다. · 위기관리와 성과관리 기법을 활용하여 환자안전을 강화하고 간호조직을 효율적으로 운영할 수 있다. 		

일자	모듈	시간	강의내용	교육방법
7.28. (화)	교육행정	10:00~10:30 ('30)	과정 소개 및 교육 안내	-
	정책과 비전	10:30~11:30 ('60)	간호 정책의 미래:우리는 무엇을 준비해야 하는가?	강의/사례
		12:30~14:30 ('120)	수간호사, 서로의 '멘토'가 되다	강의/토론
	조직관리	14:30~16:00 ('90)	효율적 조직운영을 위한 간호단위 인력관리 노하우	강의/사례
		16:00~17:30 ('90)	납득을 이끄는 성과 평가와 피드백 기술	강의/사례
7.29. (수)	위기관리	10:00~11:30 ('90)	수간호사가 알아야 할 적신호사건 사례와 대응 전략	강의/사례
		12:30~14:00 ('90)	세대와 직종을 넘나드는 '브릿지(Bridge)' 소통법	사례/워크숍
	성과관리	14:00~16:00 ('120)	데이터로 경영하는 간호 관리: 질 지표관리와 보고	강의/사례
	교육행정	16:00~16:30 ('30)	교육 수수료 및 평가	-

기타사항

- **수료기준** : 대면교육 80% 이상 이수, 근태평가 감점 합계 8점 미만
- **교육신청방법** : 학습관리시스템 www.edunmc.or.kr → 의료임상교육에서 신청
 ※ 교육 신청이 조기 마감될 수 있으며, 인원 초과 시 기관별로 참가 인원 조정함
 ※ 교육취소는 교육시작일 기준 **14일 전**까지 가능하며, 기관 내 대체자 지정을 권고함
 위반 시 추후 해당 교육생 또는 소속기관 임직원의 교육대상 선정에 불이익이 있을 수 있음
- **신청기한** : 2026. 5. 22.(금) ~ 5. 29.(금)
- **교육비** : 무료(숙박 2인 1일(랜덤), 양일간 중식 제공)
 ※ 소속기관이 서울에 위치한 경우 숙박 불가함 ※ 주차지원 불가(대중교통 이용 권장)
- **보수교육** : 미인정
- **담당자 연락처** : 02-6362-3769 (의료임상교육팀 정혜리) *교육내용 및 시간 등은 변경될 수 있음



1. 교육신청방법

▶ 교육신청

신청방법

- ① 국립중앙의료원 공공보건의료교육훈련센터 홈페이지(www.edunmc.or.kr) 접속
- ② 회원가입 후 로그인 (기존 회원의 경우 로그인)
- ③ 교육신청 > 교육명 > 신청 클릭

공공보건의료교육훈련센터
education & training center for public healthcare

교육과정을 검색해보세요

Click
로그인 회원가입

소개
교육안내
교육과정 신청
커뮤니티
자료실
마이페이지

공공보건의료교육훈련센터는
공공보건의료 인력양성 및 역량제고에 필요한
다양한 교육과정 개발, 보급으로 공공의료기관 의료서비스
질을 높이고 지역간 의료서비스 격차 해소 등 국민건강
증진에 기여하고 있습니다.

공공보건교육

의료임상교육

방문교육

위기대응교육

이러닝

가상시뮬레이션

3. 교육자료 다운로드

▶ 교육자료

The screenshot shows the website interface for the National Medical Center. At the top, there is a navigation bar with the logo and name of the National Medical Center, a search bar, and user account options. Below the navigation bar, there is a main menu with links for '소개', '교육안내', '교육과정 신청', '커뮤니티', '자료실', and '마이페이지'. The '마이페이지' link is highlighted with a pink 'Click' callout. Below the main menu, there is a teal banner with the text '마이페이지' and various medical icons. Underneath the banner, there is a navigation bar with a home icon, '커뮤니티', and '나의 학습이력'. The main content area is titled '나의 학습이력' and contains several sections: '나의 교육현황', '공지사항', and '수강신청한 교육'. The '나의 교육현황' section shows a table with columns for '최근 접속일시', '수강중인 과정', and '수강완료과정'. The '공지사항' section shows a list of notices. The '수강신청한 교육' section shows a list of courses, with a 'Click' callout pointing to the '2026년 기본 심폐소생술(KBLS Provider) 시뮬레이션' course. A '접수하기' button is visible at the bottom right of the course list.

마이페이지 > 나의학습이력 > 교육명 > 교육자료 다운로드

4. 교육문의 및 기타

▶ 교육문의

구분	교육	연락처
교육전략기획팀	공공보건의료인력 리더십 교육	02-6362-3772
	공공보건의료 온라인 교육	02-6362-3774
의료임상교육팀	의사직 역량 강화 교육	02-6362-3787, 3790
	간호사직 역량 강화 교육	02-6362-3769, 3782, 3748
	중환자 및 소아응급 간호사 양성 교육	02-6362-3782, 3769, 3748
	의료기사직 역량 강화 교육	02-6362-3784
	항생제 적정 사용관리(ASP) 전문인력 양성 교육	02-6362-3787, 3784
	신종 및 생물테러감염병 의료대응요원 전문교육	02-6362-3793, 02-6363-8107
지역의료교육팀	지역·필수·공공의료 역량 강화 교육	02-6363-8111, 02-6362-3779
	지역·필수·공공의료 맞춤형 방문교육	02-6362-3783, 02-6363-8111
	역학조사관 교육	02-6362-3789, 02-6363-8126, 8128
	방역관 및 감염병관리자 교육	02-6362-3759, 02-6363-8125
인력지원교육팀	예비의료인력 교육	02-6362-3741, 3719
	공중보건장학제도 사업	02-6362-3741
	지역거점공공병원 파견 의료인력 인건비 지원사업	02-6362-3733, 3719
	시니어의사 지역의료기관 지원사업	02-6362-3731, 6363-8140, 8141
학습관리시스템 이용문의	회원가입, 로그인, 교육신청	02-6362-3774, 3781

▶ 공공보건의료교육훈련센터 약도

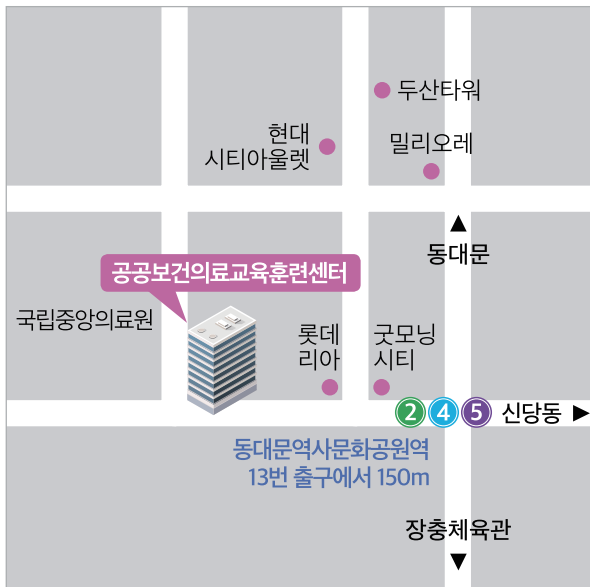

[지하철 이용시]

지하철 2,4,5호선 동대문역사문화공원역 하차 후
13번 출구로 나오신 뒤 150m 직진 후 스타벅스 건물

[버스 이용시]

을지로 6가 · 국립중앙의료원 앞 하차

간선 - 100, 152, 202, 261, 407

지선 - 2014, 2233

동대문역사문화공원 앞 하차

간선 - 105, 144, 301, 407, 420

지선 - 2015, 7211

광역 - 9403

IV

교육장 오시는 길-①



과정명	환자안전·의료 질 향상 핵심 과정-RCA, FMEA / 프리셉터 역량 강화 교육 / 수간호사 역량 강화 교육
교육장	호텔스카이파크 킹스타운 동대문점 14층 킹스홀
주소	서울 중구 장충단로13길 20
사이트	https://www.skyparkhotel.com



찾아오시는 길

자가용 이용시	<ul style="list-style-type: none"> • 호텔스카이파크 킹스타운 동대문점 검색
지하철 이용시	<ul style="list-style-type: none"> • 1,4호선 동대문역 8번 출구 도보 5분 / 현대시티아울렛동대문 • 2,4,5호선 동대문역사문화공원역 14번 출구 도보 6분 / 현대시티아울렛동대문

IV

교육장 오시는 길-②



과정명	2026년 산소요법 및 인공호흡기 시뮬레이션
교육장	경북대학교 간호대학 SERIN센터 (10층)
주소	서울시 동대문구 왕산로 6, 경북빌딩



찾아오시는 길

지하철 이용시

- 1호선 신설동역 5번 출구 도보 5분
- 2호선 신설동역 10번 출구 도보 5분